경제관계장관회의
24-12-5
(서면, 공개)

# 공공시설 추가 개방을 통한
# 청년 맞춤형 예식공간 제공방안

2024. 6. 26.

관 계 부 처 합 동

# 순 서

Ⅰ. 추진배경 ····· 1

Ⅱ. 세부 추진계획 ····· 2

1. 공공 예식공간 추가 개방 ····· 2

2. 이용편의 개선 및 서비스 품질 제고 ····· 4

3. 이용 활성화 기반 마련 ····· 5

[참고1] 공유누리 플랫폼 내 예식공간 예약서비스 이용방법 ····· 6

[참고2] 공공 예식공간 목록 ····· 8

# Ⅰ. 추진배경

□ **(현황)** 청년층을 위한 **특색 있는 예식공간 제공***과 **결혼비용 부담 완화****를 위해 **공공시설**을 **예식공간**으로 **개방 중**

* 청년 선호 공공 예식공간(서울시, '23) : 한옥(52.8%) > 공원(25.7%) > 미술관(17.2%) > 박물관(3.2%)

** 결혼품목별 소요비용(백만원, D社) : (주택) 280 (혼수) 16 (예식홀) 11 (예단) 8

○ 다만, 원하는 지역에 **어떤 공간**이 **개방**되어 있는지 **한 번에 검색하기 어렵고, 공간특성·이용조건** 등에 대한 **상세 안내 부족**

○ **예식공간만 제공**하는 경우 **예비부부**가 **식장 꾸밈·식음료 제공 업체**와 **직접 계약**해야 하나 **관련 업체 검색**에 **애로**

**< 「청년친화 서비스 발전방안('24.3.13)」 공공 예식공간 관련 주요 과제 >**

- **국립미술관·박물관** 등을 **맞춤형 예식공간**으로 개방

  * 주요 신규 개방 시설 : 국립중앙박물관, 국립현대미술관, 중앙교육연수원 등

- 한전, LH 등 공공기관의 **직원용 예식시설**을 **일반인**이 소속 직원과 **동일한 요금**으로 사용할 수 있도록 **신규 개방**(4개, '24.1월~)

  * 신규 개방 시설 : 한전 아트센터(서울 서초), 한전 남서울본부(서울 영등포), LH 경기남부본부(경기 성남), LH 본사 남강홀(경남 진주)

- **공공예식장 만족도, 이용률** 등을 **지방자치단체 업무평가** 및 **공공기관 경영실적 평가**시 **평가요소**로 반영*

  * (지자체) 합동평가에 보유시설 개방도·이용률·만족도 관련 평가지표 신설 추진
  (공공기관) 상생·협력 및 지역발전(공공기관 보유시설 이용·편의제공 노력과 지원) 평가시 반영

- 전국 **공공예식장 현황, 가격, 제공 서비스** 등을 쉽게 비교·예약할 수 있도록 **공공예식장 통합 예약 서비스** 제공('24년말)

  * 공유누리 플랫폼(대국민 공공개방자원 공유서비스 포털) 활용

- 개성 있는 결혼식, 친환경 결혼식 등 **청년세대 선호**에 맞는 **공공예식장 모델 개발·보급**('24년말)

⇨ **공공시설 개방 확대 + 이용편의 개선 + 서비스 품질 제고** 추진

# Ⅱ. 세부 추진계획

## 1 공공 예식공간 추가 개방

□ **(추가 개방)** 예식공간으로 활용 가능한 국·공유시설 48개소 신규 개방 → 총 139개 공간 제공* 예정(☞ 참고2 개방 목록)

* 연내 예약 접수 시작이 가능한 시설 수이며, 시설에 따라 예약 및 이용 가능한 시점은 상이

❶ **(국립시설)** 국립중앙박물관, 국립현대미술관 등 5개소 신규 개방 → 총 6개소 제공 예정

❷ **(공공기관)** 지역별 국립공원 10개소 포함 31개소 신규 개방 → 총 35개소 제공 예정

❸ **(지자체)** 세종 호수공원, 충북 청주 미동산수목원 등 12개소 신규 개방 → 총 98개소 제공 예정

< 공공 예식공간 개방 세부계획('24.6.26일 기준) >

| 기관 분류 | 시설명 |
|---|---|
| 기존<br>(91) | ▪ **(국립시설 : 1개소)** 관세인재개발원<br>▪ **(공공기관 : 4개소)** 한국전력공사 아트센터 양지홀, 한국토지주택공사 경기남부지역본부 웨딩홀 등<br>▪ **(지자체 : 86개소)** 부산 수영사적공원, 경기 부천 한옥체험마을, 강원 속초 시립박물관 등 |
| 신규<br>(48) | ▪ **(국립시설 : 5개소)** 국립중앙박물관, 국립민속박물관, 국립현대미술관, 국립중앙도서관, 중앙교육연수원<br>▪ **(국립공원 : 10개소)** 내장산국립공원 생태공원, 덕유산국립공원 잔디광장, 다도해해상국립공원 탐방안내소, 지리산 생태탐방원, 설악산 생태탐방원, 소백산 생태탐방원, 가야산 생태탐방원, 무등산 생태탐방원, 내장산 생태탐방원, 변산 생태탐방원<br>▪ **(공공기관* : 21개소)** 태권도원 나래홀(전북 무주), 중소벤처기업연수원 대강당(경기 안산, 충남 천안 등), 한수원 고리홍보관 멀티공연장(부산 기장) 등<br>▪ **(지자체 : 12개소)** 세종 호수공원, 세종 중앙공원, 충북 청주 미동산수목원, 전북 장수 누리파크 웨딩공원, 전남 여성가족재단 공연장, 경북 환경연수원 야외교육장, 통영 지속가능발전교육재단 잔디광장 등 |
| 계(139) | - |

* 국립공원 제외

< 공공 예식공간 개방 사례 >

| **국립중앙박물관 전통마당**(서울 용산, '25.3~) | |
|---|---|
| | ▪ (경관) 현대식 박물관과 조화를 이루는 전통마당, 고층건물이 없는 탁 트인 하늘<br>▪ (특별함) 일회용 화환 없는 간소하고 친환경적인 식 진행, 박물관 내 식당을 예약해 이용할 수 있고, 결혼식 전후 하객들이 박물관, 거울못 등 산책 가능<br>▪ (경제성) 무료 대관 |

| **내장산국립공원 단풍생태공원**(전북 정읍, '24.9~) | |
|---|---|
| | ▪ (경관) 푸른 하늘과 맞닿은 잔디광장에서 진행, 우리나라의 대표적인 단풍 명소, 호수 인접(내장호)<br>▪ (특별함) 일회용품 사용 없는 친환경 결혼식 가능, 체험시설(생태습지, 탐방안내소, 조류관찰대 등)이 있어 하객들에게 다양한 볼거리와 체험거리 선물<br>▪ (경제성) 11만 5천원으로 장시간 단독사용<br>▪ (특별혜택) 하객 100명에게 "국립공원 씨앗종이" 제공 |

□ **(개방 확대)** '27년말까지 **200개소 이상** 목표로 개방 확대 추진

○ **(공간 발굴)** **대국민 의견수렴***을 통해 **청년이 원하는 공간**을 **발굴**하여 **추가 개방**('24.7~)

* 예 : 공유누리 홈페이지 내 '참여마당'에서 수시 접수하여 지자체와 협의

○ **(지자체 평가 지표)** 지속적인 **공간 발굴·개방**을 위해 **지자체 업무평가 지표**에 **공공 예식공간 확산 노력·성과** 반영 추진('24.下)

○ **(우수기관 포상)** **개방·공유 우수 지자체 포상**시 **공공 예식공간 개방 기관**을 **우대**('24년 중점 개방대상에 포함)

## 2 이용편의 개선 및 서비스 품질 제고

□ **(통합예약 서비스)** 전국의 공공 예식공간을 한곳에서 검색하여 예약할 수 있도록 「공유누리*」를 통해 통합서비스 제공('24.7~)

* 행정·공공기관의 시설·물품을 유휴시간에 국민이 이용할 수 있도록 구축·운영중인 웹(eshare.go.kr) 및 앱(공유누리) 서비스(행안부 제공)

○ **(공유누리 서비스)** 테마지도 서비스*를 신설하여 중앙·지자체·공공기관의 예식 가능한 시설을 지도기반으로 검색하여 예약

* '우리마을 예식장소 대관(가칭)' : 지도상에 예식 가능 시설과 주차장 등 관련 공유자원의 위치와 기본정보를 표시

▪ (1차 : 7.1일) 현재 지자체와 국립공원이 운영 중인 예식가능 시설 80개에 대한 검색 및 예약 서비스를 시범운영*

* 서울시는 공공예식장 정비 및 홈페이지 개편 완료 후 연계 추진 예정

▪ (2차 : 10.1일) 공공기관 등 기운영 및 신규개방 시설에 대한 서비스를 추가하고, 이후 기관별 일정에 따라 수시 자율등록

○ **(민간플랫폼 연계)** API를 개방하여 민간플랫폼에서 공공 예식공간 예약서비스를 제공할 수 있도록 연계 추진*('25.上)

* 카카오 등 연계 협의 중

< 공유누리 플랫폼 내 예약서비스 >

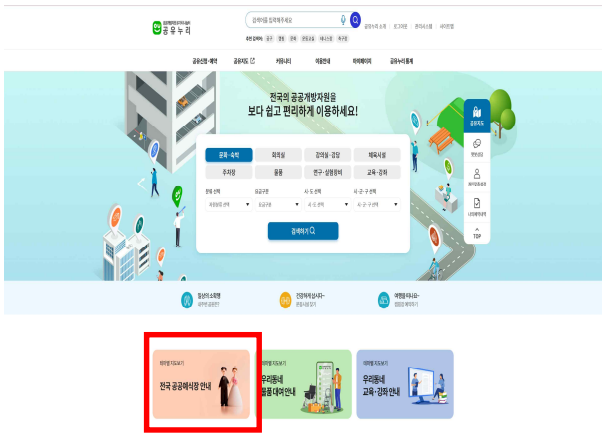


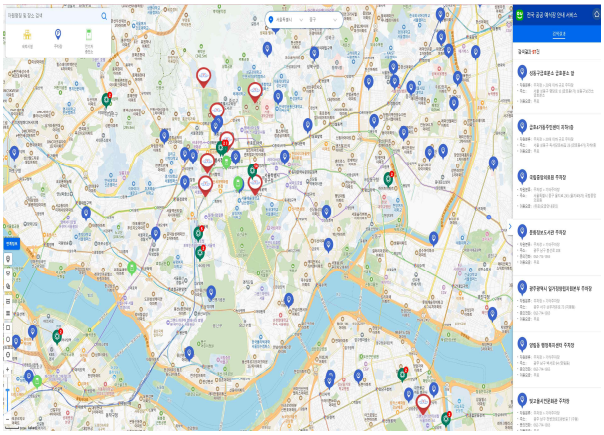

□ **(서비스 만족도 제고)** 수요자가 원하는 수준의 서비스 제공이 이루어지도록 **서비스 개선체계 마련**

○ **(서비스 모델)** 청년층의 선호와 개별 공간의 특성에 맞는 **개성 있는 서비스 모델**을 **개발**하여 관련 기관 및 민간 업체에 제공('24.4Q)

○ **(친환경 인증)** 친환경 예식장 인증제 도입시 공공 예식공간의 인증 참여 지원*('26~)

* 예 : 상시 운영하지 않는 예식공간도 인증 신청이 가능하도록 제도 마련 검토

○ **(행사준비 편의)** 정부-지자체간 협업을 통해 **지역별 식장 꾸밈·식음료 제공 업체**에 대한 **정보 제공**('24.下)

## 3 이용 활성화 기반 마련

□ **(사용료 감면)** 국공립시설을 예식공간으로 제공시 **사용료**를 감면할 수 있도록 **법적 근거 마련** 추진('24.下~)

□ **(홍보)** 결혼식 예약이 많은 시기*에 **집중 홍보기간**을 마련하여 **관계부처 및 유관기관 홍보매체** 등을 활용한 **대국민 홍보** 추진

* 통상 예식 1년 전 예약이 가능하여 봄, 가을에 예약 집중 → '24.8월말, '25.2월말 집중 홍보

< 청년층 맞춤형 결혼식 지원 체계도 >

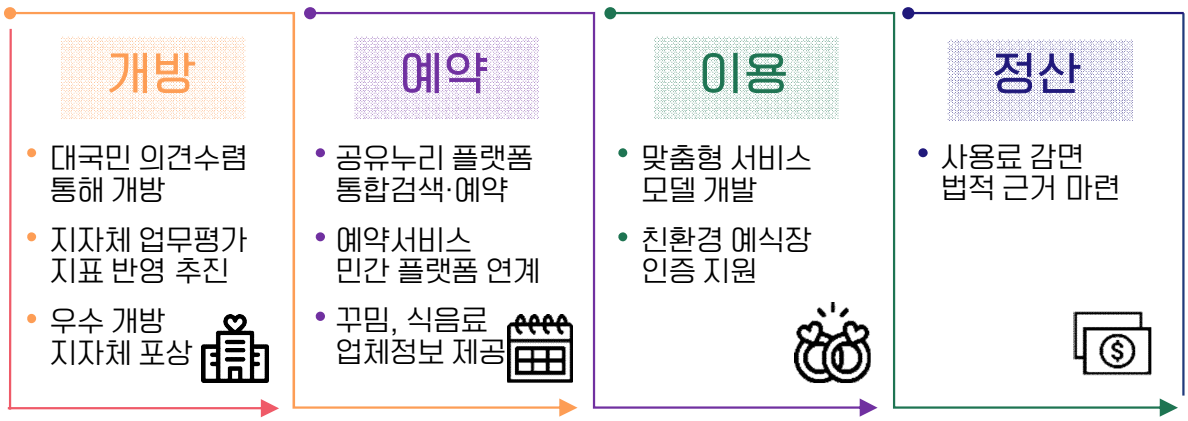

# 참고 1 공유누리 플랫폼 내 예식공간 예약서비스 이용방법

□ (공유누리) 인터넷 **웹**(www.eshare.go.kr) 또는 **앱** '공유누리' 이용

□ (테마지도) 메인화면의 '우리마을 예식공간 대관' 서비스에서 **지도 기반**으로 **전국**의 **공공 예식공간 위치 및 정보**를 **제공**

○ 하객이 이용할 수 있는 **예식장 주변 주차장** 및 **전기차충전소**의 **위치**를 **함께 제공**하며, 시설을 클릭하여 이용방법 조회 및 예약

메인화면 '우리마을 예식공간 대관'

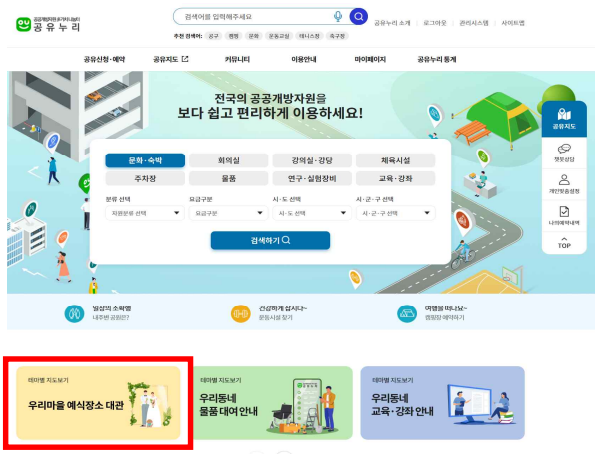


예식공간 및 주차장 위치 서비스

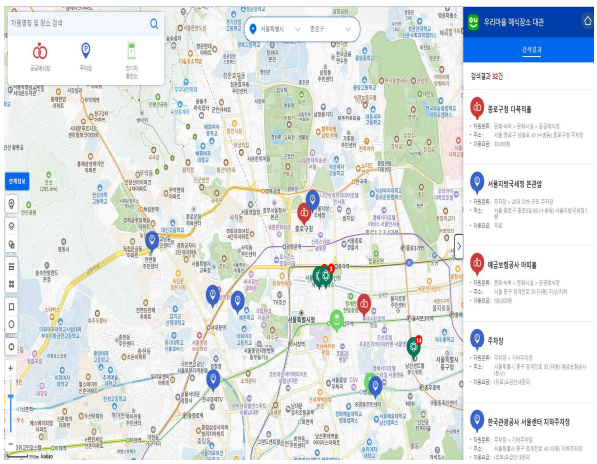

□ (검색) **통합검색창**에 '**예식**', '**웨딩**' 등 **키워드**를 **입력**하거나 **문화·숙박시설 유형**을 **선택**하여 검색시 **전국**의 **공공 예식공간 목록**을 **제공**

○ 원하는 **지역** 또는 **유·무료 조건**을 선택하여 **검색** 가능

통합검색 화면

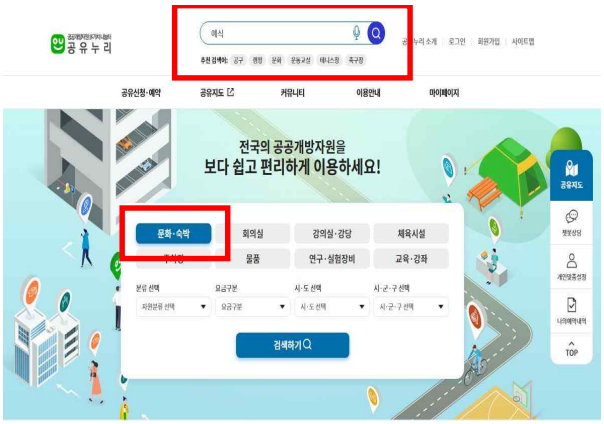


검색 조건 선택 및 목록 제공 화면

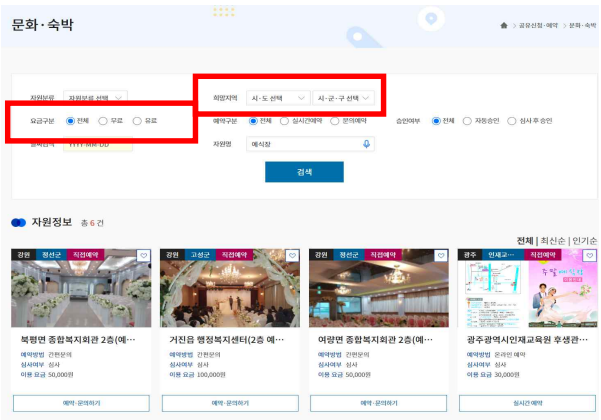

□ **(정보조회)** 검색 결과에서 원하는 자원을 클릭하면 **예약 가능한 날짜**와 **주소, 요금, 수용인원, 이용방법, 유의사항** 등 정보 제공

전국 공공 예식공간 목록 조회

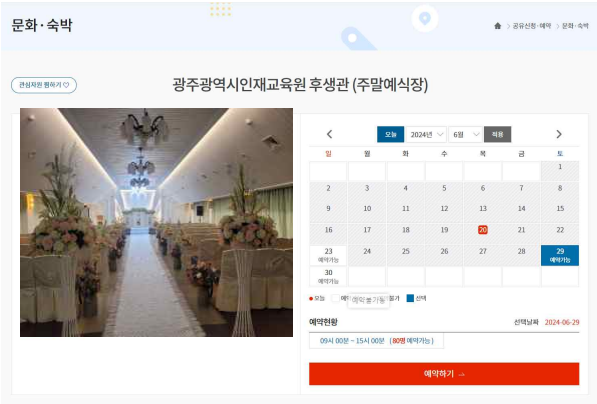


개별 공공 예식공간 정보 조회

□ **(예약 및 결제) 원하는 날짜**를 선택하여 **예약신청**할 수 있으며, 유료시설의 경우 기관담당자의 승인 후 **요금결제 기능 제공**

○ 예약신청 시 등록한 이용신청서를 **기관담당자가 심사**하여 **승인시 이용**이 **가능**하며, **요금결제 후 예약 확정**

○ **예약신청, 승인, 예약취소** 시 신청자의 **휴대폰**으로 **안내메시지** 전송

예약 화면

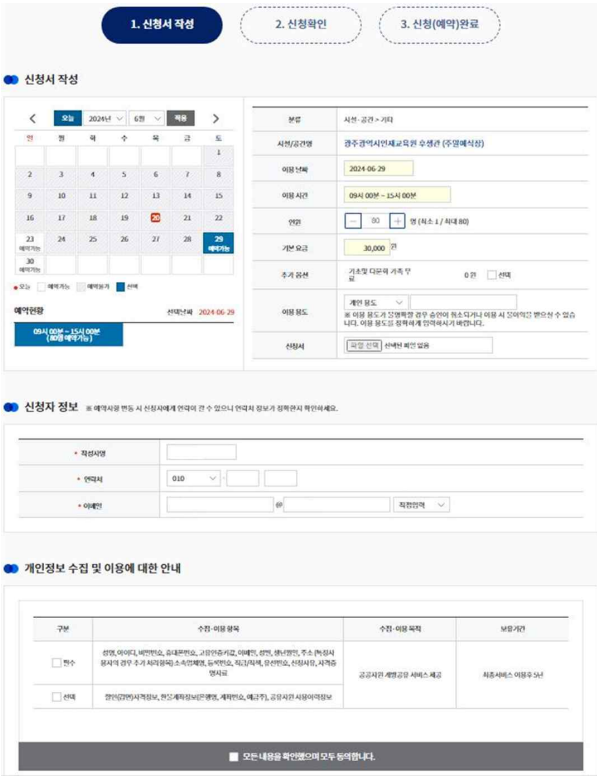


결제 화면

# 참고 2 공공 예식공간 목록('24.6.26일 기준)

| 연번 | 기관명 | 시설명 | 개방일 | | 수용인원 | 사용료(만원) | 유형 | 피로연 | 진행방식 | 구분 | 공유누리 |
|---|---|---|---|---|---|---|---|---|---|---|---|
| 1 국립시설 6개소 (신규 5개소) | | | | | | | | | | | |
| 1 | 국립중앙박물관 | 전통마당 (서울) | 3~6월 10월 | 토 | 100 | 0 | 야외 | 관람객 식당 | 전담업체 | 신규 ('25.3~) | '24.10월 이후 |
| 2 | 국립민속박물관 | 오촌댁앞마당 (서울) | 3~10월 * 추석연휴 제외 | 토 | 100 | 5 | 야외 | 불가 | 전담업체 | 신규 ('25.3~) | '24.10월 이후 |
| 3 | 국립현대미술관 | 과천관 야외공연장 (경기 과천) | 4~6월 9~10월 | 금 | 50 | 56 | 야외 | 불가 | 전담업체 | 신규 ('25.4~) | '24.10월 이후 |
| 4 | 국립중앙도서관 | 국제회의장 (서울) | 연중 | 토,일 | 200 | 10 | 실내 | 케이터링 | 직접운영 | 신규 ('25.4~) | '24.10월 이후 |
| 5 | 중앙교육연수원 | 잔디광장 (대구) | 연중 | 토,일 | 80 | 0 | 야외 | 케이터링 | 공간대여 | 신규 ('24.10~) | '24.10월 이후 |
| 6 | 관세인재개발원 | 야외정원 (충남 천안) | 연중 | 토,일 | 300 | 15 | 야외 | 케이터링 | 공간대여 | 기존 | '24.10월 이후 |
| 2 공공기관 35개소 (신규 31개소) | | | | | | | | | | | |
| 1 | 국립공원공단 | 내장산 국립공원 생태공원 | 9~10월('24) | 토 | 100 | 11.5 | 야외 | 케이터링 | 전담업체 | 신규 | '24.7.1 |
| 2 | 국립공원공단 | 덕유산 국립공원 잔디광장 | 9~10월('24) | 토 | 400 | 11.5 | 야외 | 케이터링 | 전담업체 | 신규 | '24.7.1 |
| 3 | 국립공원공단 | 다도해해상 국립공원 탐방안내소 | 9~10월('24) | 토 | 100 | 44 | 야외 | 케이터링 | 전담업체 | 신규 | '24.7.1 |
| 4 | 국립공원공단 | 지리산 생태탐방원 | 9~10월('24) | 토 | 50 | 44 | 야외 | 케이터링 | 전담업체 | 신규 | '24.7.1 |
| 5 | 국립공원공단 | 설악산 생태탐방원 | 9~10월('24) | 일 | 100 | 44 | 야외 | 케이터링 | 전담업체 | 신규 | '24.7.1 |
| 6 | 국립공원공단 | 소백산 생태탐방원 | 9~10월('24) | 일 | 90 | 44 | 야외 | 케이터링 | 전담업체 | 신규 | '24.7.1 |
| 7 | 국립공원공단 | 가야산 생태탐방원 | 9~10월('24) | 일 | 60 | 44 | 야외 | 케이터링 | 전담업체 | 신규 | '24.7.1 |
| 8 | 국립공원공단 | 무등산 생태탐방원 | 9~10월('24) | 일 | 80 | 44 | 야외 | 케이터링 | 전담업체 | 신규 | '24.7.1 |
| 9 | 국립공원공단 | 내장산 생태탐방원 | 9~10월('24) | 격주 일 | 100 | 44 | 야외 | 케이터링 | 전담업체 | 신규 | '24.7.1 |
| 10 | 국립공원공단 | 변산 생태탐방원 | 9~10월('24) | 일 | 50 | 44 | 야외 | 케이터링 | 전담업체 | 신규 | '24.7.1 |
| 11 | 한국토지주택공사 | 진주본사 남강홀 (경남 진주) | 연중 | 토,일 | 200 | 0 | 실내 | 케이터링 | 공간대여 | 기존 | '24.10월 이후 |
| 12 | 한국토지주택공사 | 경기남부 지역본부 웨딩홀 (경기 성남) | 연중 | 토,일 | 200 | 0 | 실내 | 케이터링 | 공간대여 | 기존 | '24.10월 이후 |
| 13 | 한국전력공사 | 아트센터 양지홀(서울) | 연중 | 토,일 | 200 | 별도 협의 | 실내 | 케이터링 | 전담업체 | 기존 | '24.10월 이후 |
| 14 | 한국전력공사 | 남서울본부 강당(서울) | 연중 | 토,일 | 300 | 별도 협의 | 실내 | 케이터링 | 전담업체 | 기존 | '24.10월 이후 |

| 연번 | 기관명 | 시설명 | 개방일 | | 수용인원 | 사용료(만원) | 유형 | 피로연 | 진행방식 | 구분 | 공유누리 |
|---|---|---|---|---|---|---|---|---|---|---|---|
| 16 | 한수원 고리본부 | 홍보관 멀티공연장 (부산) | 연중 | 토,일 | 260 | 0 | 실내 | 불가 | 공간대여 | 신규 | '24.10월 이후 |
| 15 | 한국전기 안전공사 | 소통홀 (전북 완주) | 연중 | 토,일 | 50 | 0 | 실내 | 도시락 | 직접운영 | 신규 | '24.10월 이후 |
| 17 | 태권도원 | 나래홀 (전북 무주) | 연중 | 매일 | 150 | 0 | 실내 | 원내음식점 | 공간대여 | 신규 | '24.10월 이후 |
| 18 | 한국 소비자원 | 1층 대강당 (충북 진천) | 연중 | 첫째주 일 | 400 | 40 | 실내 | 불가 | 공간대여 | 신규 | '24.10월 이후 |
| 19 | 중소벤처기업 진흥공단 | 중소벤처기업 연수원 대강당 (경기 안산) | 연중 | 매일 | 430 | 5 | 실내 | 불가 | 공간대여 | 신규 | '24.10월 이후 |
| 20 | 중소벤처기업 진흥공단 | 중소벤처기업 연수원 운동장 (경기 안산) | 연중 | 매일 | 400 | 15 | 야외 | 불가 | 공간대여 | 신규 | '24.10월 이후 |
| 21 | 중소벤처기업 진흥공단 | 호남연수원 대강당(광주) | 연중 | 매일 | 160 | 5 | 실내 | 불가 | 공간대여 | 신규 | '24.10월 이후 |
| 22 | 중소벤처기업 진흥공단 | 호남연수원 실내체육관 (광주) | 연중 | 매일 | 160 | 10 | 실내 | 불가 | 공간대여 | 신규 | '24.10월 이후 |
| 23 | 중소벤처기업 진흥공단 | 대구경북 연수원 대강당 (경북 경산) | 연중 | 매일 | 120 | 5 | 실내 | 불가 | 공간대여 | 신규 | '24.10월 이후 |
| 24 | 중소벤처기업 진흥공단 | 대구경북 연수원 운동장 (경북 경산) | 연중 | 매일 | 200 | 15 | 야외 | 불가 | 공간대여 | 신규 | '24.10월 이후 |
| 25 | 중소벤처기업 진흥공단 | 부산경남 연수원 대강당 (경남 창원) | 연중 | 매일 | 120 | 5 | 실내 | 불가 | 공간대여 | 신규 | '24.10월 이후 |
| 26 | 중소벤처기업 진흥공단 | 부산경남 연수원 운동장 (경남 창원) | 연중 | 매일 | 400 | 15 | 야외 | 불가 | 공간대여 | 신규 | '24.10월 이후 |
| 27 | 중소벤처기업 진흥공단 | 부산경남 연수원 실내체육관 (경남 창원) | 연중 | 매일 | 100 | 10 | 실내 | 불가 | 공간대여 | 신규 | '24.10월 이후 |
| 28 | 중소벤처기업 진흥공단 | 충청연수원 대강당 (충남 천안) | 연중 | 매일 | 100 | 5 | 실내 | 불가 | 공간대여 | 신규 | '24.10월 이후 |
| 29 | 중소벤처기업 진흥공단 | 충청연수원 실내체육관 (충남 천안) | 연중 | 매일 | 100 | 10 | 실내 | 불가 | 공간대여 | 신규 | '24.10월 이후 |
| 30 | 중소벤처기업 진흥공단 | 충청연수원 운동장 (충남 천안) | 연중 | 매일 | 200 | 15 | 야외 | 불가 | 공간대여 | 신규 | '24.10월 이후 |
| 31 | 중소벤처기업 진흥공단 | 글로벌리더십 연수원 소강당 (강원 태백) | 연중 | 매일 | 60 | 3 | 실내 | 불가 | 공간대여 | 신규 | '24.10월 이후 |
| 32 | 중소벤처기업 진흥공단 | 글로벌리더십 연수원 실내체육관 (강원 태백) | 연중 | 매일 | 120 | 10 | 실내 | 불가 | 공간대여 | 신규 | '24.10월 이후 |
| 33 | 한국원자력 환경공단 | 코라디움 (경북 경주) | 연중 | 금 | 180 | 0 | 실내 | 케이터링 | 공간대여 | 신규 | '24.10월 이후 |
| 34 | 한국 남부발전 | BIFC 4층 강당(부산) | 연중 | 금 | 200 | 0 | 실내 | 불가 | 공간대여 | 신규 | '24.10월 이후 |
| 35 | 독립 기념관 | 잔디광장 (충남 천안) | 연중 | 금 | 100 | 20 | 야외 | 케이터링 | 공간대여 | 신규 | '24.10월 이후 |

| 연번 | 기관명 | 시설명 | 개방일 | | 수용인원 | 사용료(만원) | 유형 | 피로연 | 진행방식 | 구분 | 공유누리 |
|---|---|---|---|---|---|---|---|---|---|---|---|
| **3 지방자치단체 및 산하기관 98개소 (신규 12개소)** | | | | | | | | | | | |
| - | 서울 | 서울시에서 개방하는 예식공간(現 28개소)는 자체 예약플랫폼(familyseoul.or.kr/wedding) 또는 전화(1899-2154)로 신청 가능 | | | | | | | | | '24.10월 이후 |
| 1 | 부산 | 여성회관 소회의실 | 연중 | 토,일 | 70 | 9 | 실내 | 불가 | 공간대여 | 기존 | '24.7.1 |
| 2 | 부산 | 여성 문화회관 | 연중 | 토,일 | 100 | 3 | 실내 | 불가 | 공간대여 | 기존 | '24.7.1 |
| 3 | 부산 | 충렬사 관리사무소 | 연중 | 토,일 | 100 | 10 | 야외 | 불가 | 공간대여 | 기존 | '24.7.1 |
| 4 | 부산 | 충렬사 안락서원 교육회관 | 연중 | 토,일 | 140 | 14 | 실내 | 불가 | 공간대여 | 기존 | '24.7.1 |
| 5 | 부산 | 부산 시민공원 | 연중 | 토,일 | 150 | 1.2 (330㎡ 기준) | 야외 | 불가 | 공간대여 | 기존 | '24.7.1 |
| 6 | 부산 | 서구청 다목적홀 | 연중 | 토,일 | 150 | 20 | 실내 | 구내식당 협의가능 | 공간대여 | 기존 | '24.7.1 |
| 7 | 부산 | 영도구청 대강당 | 연중 | 토,일 | 290 | 9 | 실내 | 불가 | 공간대여 | 기존 | '24.7.1 |
| 8 | 부산 | 남구청 구민광장 | 연중 | 토,일 | 30 | 0 | 야외 | 불가 | 공간대여 | 기존 | '24.7.1 |
| 9 | 부산 | 평화공원 | 연중 | 토,일 | 30 | 1.2 (330㎡ 기준) | 야외 | 불가 | 공간대여 | 기존 | '24.7.1 |
| 10 | 부산 | 금정구청 대강당 | 연중 | 토,일 | 242 | 14 | 실내 | 불가 | 공간대여 | 기존 | '24.7.1 |
| 11 | 부산 | 수영 사적공원 | 연중 | 토,일 | 1,000 | 4.5 | 야외 | 불가 | 공간대여 | 기존 | '24.7.1 |
| 12 | 대구 | 종합복지회관 소강당 | 연중 | 매일 | 120 | 0 | 실내 | 케이터링 | 직접운영 | 기존 | '24.7.1 |
| 13 | 대구 | 달서아트센터 야외공연장 | 연중 | 매일 | 250 | 0 | 야외 | 도시락 | 공간대여 | 기존 | '24.7.1 |
| 14 | 대구 | 대구교통공사 강당 | 연중 | 토,일 공휴일 | 250 | 시간당 7~10.5 | 실내 | 케이터링 | 공간대여 | 기존 | '24.7.1 |
| 15 | 대구 | 월광 수변공원 | 연중 | 매일 | 100 | 0 | 야외 | 도시락 | 공간대여 | 기존 | '24.7.1 |
| 16 | 대구 | 배실 웨딩공원 | 연중 | 매일 | 100 | 0 | 야외 | 도시락 | 공간대여 | 기존 | '24.7.1 |
| 17 | 대구 | 이곡 장미공원 | 연중 | 매일 | 100 | 0 | 야외 | 도시락 | 공간대여 | 기존 | '24.7.1 |
| 18 | 인천 | 부평구청 대회의실 | 연중 | 토,일 | 300 | 0 | 실내 | 불가 | 공간대여 | 기존 | '24.7.1 |
| 19 | 인천 | 월미공원 양진당 | 연중 | 매일 | 200 | 0 | 야외 | 케이터링 | 공간대여 | 기존 | '24.7.1 |
| 20 | 광주 | 주말 작은 결혼식장 | 연중 | 토,일 공휴일 | 80 | 20 | 실내 | 불가 | 공간대여 | 기존 | '24.7.1 |
| 21 | 울산 | 가족문화센터 대연회장 | 연중 | 월~토 | 95 | 16 | 실내 | 불가 | 공간대여 | 기존 | '24.7.1 |
| 22 | 울산 | 남구청 6층 대강당 | 연중 | 토,일 공휴일 | 200 | 13.5 | 실내 | 불가 | 공간대여 | 기존 | '24.7.1 |

| 연번 | 기관명 | 시설명 | 개방일 | | 수용 인원 | 사용료 (만원) | 유형 | 피로연 | 진행방식 | 구분 | 공유 누리 |
|---|---|---|---|---|---|---|---|---|---|---|---|
| 23 | 세종 | 세종 호수공원 | 2~12월 | 토,일 | 300 | 0 | 야외 | 불가 | 전담업체 | 신규 | '24.7.1 |
| 24 | 세종 | 세종 중앙공원 | 2~12월 | 토,일 | 300 | 0 | 야외 | 불가 | 전담업체 | 신규 | '24.7.1 |
| 25 | 세종 | 이응다리 | 2~12월 | 토,일 | 200 | 0 | 야외 | 불가 | 전담업체 | 신규 | '24.7.1 |
| 26 | 세종 | 조치원 문화정원 | 2~12월 | 토,일 | 200 | 20 | 야외 | 가능 | 전담업체 | 신규 | '24.7.1 |
| 27 | 세종 | 초려 역사공원 | 2~12월 | 토,일 | 200 | 0 | 야외 | 불가 | 전담업체 | 신규 | '24.7.1 |
| 28 | 세종 | 새롬 종합복지센터 | 2~12월 | 토,일 | 200 | 0 | 실내 | 케이터링 | 전담업체 | 신규 | '24.7.1 |
| 29 | 경기 수원 | 경기도 구청사 잔디마당 | 3~11월 | 매일 | 300 | 5 (2시간) | 야외 | 도시락 | 직접운영 | 기존 | '24.7.1 |
| 30 | 경기 부천 | 행복놀이터 | 연중 | 토,일 | 40 | 45 | 실내 | 케이터링 | 직접운영 | 기존 | '24.7.1 |
| 31 | 경기 부천 | 부천한옥 체험마을 | 4~6월, 9~11월 | 토,일 | 200 | 65 | 야외 | 케이터링 | 직접운영 | 기존 | '24.7.1 |
| 32 | 경기 용인 | 시민예식장 | 1~3월 | 토,일 | 96 | 0 | 실내 | 케이터링 | 직접운영 | 기존 | '24.7.1 |
| 33 | 경기 수원 | 수원박물관 야외무대 | 4~10월 | 매일 | 100 | 3(평일) 3.3(주말) | 야외 | 케이터링 | 직접운영 | 기존 | '24.7.1 |
| 34 | 경기 성남 | 너른못 | 연중 | 매일 | 1,900 | 0 | 야외 | 케이터링 | 직접운영 | 기존 | '24.7.1 |
| 35 | 경기 여주 | 감고당 | 연중 | 화~일 | 300 | 25(평일) 28(주말) | 야외 | 지정음식점 | 직접운영 | 기존 | '24.7.1 |
| 36 | 경기 의왕 | 의왕시청 대회의실 | 2~9월 | 토, 공휴일 | 150 | 0 | 실내 | 케이터링 | 직접운영 | 기존 | '24.7.1 |
| 37 | 경기 고양 | 일산 호수공원 | 연중 | 매일 | 50 | 0 | 야외 | 도시락 | 직접운영 | 기존 | '24.7.1 |
| 38 | 경기 부천 | 소향관 | 연중 | 매일 | 297 | 0 | 실내 | 불가 | 직접운영 | 기존 | '24.7.1 |
| 39 | 경기 부천 | 소사홀 | 연중 | 매일 | 45 | 0 | 실내 | 불가 | 직접운영 | 기존 | '24.7.1 |
| 40 | 경기 부천 | 잔디광장 | 연중 | 매일 | 500 | 0 | 야외 | 케이터링 | 직접운영 | 기존 | '24.7.1 |
| 41 | 강원 속초 | 속초시립 박물관 | 연중 | 화~일 | 200 | 10 | 야외 | 불가 | 직접운영 | 기존 | '24.7.1 |
| 42 | 강원 삼척 | 원덕읍 복지회관 | 연중 | 월~토 | 100 | 시간당 2 | 실내 | 뷔페 | 직접운영 | 기존 | '24.7.1 |
| 43 | 강원 영월 | 두빛나래 웨딩홀 | 연중 | 일 | 200 | 5 | 실내 | 잔치음식 | 직접운영 | 기존 | '24.7.1 |
| 44 | 강원 정선 | 여성회관 예식장 | 연중 | 매일 | 100 | 13 | 실내 | 케이터링 | 공간대여 | 기존 | '24.7.1 |
| 45 | 강원 화천 | 화천군 여성회관 | 연중 | 월~금 | 160 | 12 | 실내 | 케이터링 | 공간대여 | 기존 | '24.7.1 |
| 46 | 강원 화천 | 간동종합 문화센터 | 연중 | 화~일 | 160 | 12 | 실내 | 케이터링 | 공간대여 | 기존 | '24.7.1 |
| 47 | 강원 화천 | 사내종합 문화센터 | 연중 | 화~일 | 200 | 12 | 실내 | 케이터링 | 공간대여 | 기존 | '24.7.1 |
| 48 | 강원 양구 | 해안면 복지회관 | 연중 | 월~토 | 120 | 4 | 실내 | 불가 | 직접운영 | 기존 | '24.7.1 |
| 49 | 충북 청주 | 청남대 | 연중 *4월, 11월 제외 | 토,일 | 150 | 50 | 야외 | 케이터링, 도시락 | 공간대여 | 기존 | '24.7.1 |
| 50 | 충북 청주 | 미동산수목원 | 연중 | 토,일 | 200 | 0 | 야외 | 도시락, 케이터링 | 전담업체 | 신규 | '24.7.1 |

| 연번 | 기관명 | 시설명 | 개방일 | | 수용 인원 | 사용료 (만원) | 유형 | 피로연 | 진행방식 | 구분 | 공유 누리 |
|---|---|---|---|---|---|---|---|---|---|---|---|
| 51 | 충북 음성 | 음성군 여성회관 | 4~6월 | 토,일 | 100 | 30 | 실내 | 뷔페 | 직접운영 | 기존 | '24.7.1 |
| 52 | 전북 무주 | 전통생활 문화체험관 | 연중 | 토,일 | 194 | 16.5 | 실내 | 불가 | 직접운영 | 기존 | '24.7.1 |
| 53 | 전북 장수 | 누리파크 웨딩정원 | 4~11월 | 토,일 | 100 | 0 | 야외 | 케이터링 | 공간대여 | 신규 | '24.7.1 |
| 54 | 전남 영암 | 농업박물관 모정 | 연중 | 매일 | 100 | 20 | 야외 | 불가 | 공간대여 | 기존 | '24.7.1 |
| 55 | 전남 순천 | 낙안읍성 객사 | 연중 | 토,일 | 100 | 50 | 야외 | 불가 | 공간대여 | 기존 | '24.7.1 |
| 56 | 전남 무안 | 여성가족 재단 공연장 | 연중 | 매일 | 150 | 40 | 실내 | 구내식당 | 공간대여 | 신규 | '24.7.1 |
| 57 | 경북 고령 | 대가야 문화누리 | 연중 | 매일 | 100 | 0 | 실내 | 불가 | 직접운영 | 기존 | '24.7.1 |
| 58 | 경북 구미 | 환경연수원 야외교육장 (안단테홀) | 연중 | 월1회 토,일 | 700 | 0 | 야외 | 케이터링 | 공간대여 | 신규 | '24.7.1 |
| 59 | 경북 영천 | 한의마을 잔디마당 | 연중 | 매일 | 100 | 0 | 야외 | 불가 | 공간대여 | 기존 | '24.7.1 |
| 60 | 경북 청송 | 종합문화 복지타운 소공연장 | 연중 | 매일 | 50 | 15 | 실내 | 불가 | 공간대여 | 기존 | '24.7.1 |
| 61 | 경북 상주 | 상주박물관 전통의례관 | 연중 | 매일 | 100 | 20 | 야외 | 가능 | 공간대여 | 기존 | '24.7.1 |
| 62 | 경남 창원 | 창원의집 | 연중 | 토,일 | 150 | 0 | 야외 | 불가 | 직접운영 | 기존 | '24.7.1 |
| 63 | 경남 통영 | 지속가능발전 교육재단 행동하다 | 연중 | 화~토 | 200 | 시간당 5 | 실내 | 케이터링 | 공간대여 | 신규 | '24.7.1 |
| 64 | 경남 통영 | 지속가능발전 교육재단 잔디광장 | 연중 | 매일 | 400 | 시간당 10 | 야외 | 케이터링 | 공간대여 | 신규 | '24.7.1 |
| 65 | 경남 김해 | 비즈컨벤션 | 연중 | 토,일 | 150 | 41 | 실내 | 식당,뷔페, 도시락 | 전담업체 | 기존 | '24.7.1 |
| 66 | 경남 밀양 | 밀양관아 | 3~11월 | 토,일 | 150 | 0 | 야외 | 불가 | 공간대여 | 기존 | '24.7.1 |
| 67 | 경남 양산 | 양산문화 예술회관 소공연장 | 연중 | 화~일 * 공휴일 제외 | 169 | 6 | 실내 | 불가 | 공간대여 | 기존 | '24.7.1 |
| 68 | 경남 양산 | 쌍벽루아트홀 공연장 | 연중 | 화~일 * 공휴일 제외 | 250 | 7 | 실내 | 불가 | 공간대여 | 기존 | '24.7.1 |
| 69 | 경남 하동 | 하동문화 예술회관 소공연장 | 연중 | 토,일 | 100 | 13 | 실내 | 케이터링 | 공간대여 | 기존 | '24.7.1 |
| 70 | 경남 거창 | 거창 창포원 | 연중 | 토,일 | 200 | 0 | 야외 | 케이터링 | 공간대여 | 기존 | '24.7.1 |

* 사용료는 시설면적, 장비·인력 등 지원, 이용자 간 형평성 등을 종합 고려하여 시설별로 자율 책정
* '24.3.13일 「청년친화 서비스 발전방안」 발표 이후 개방된 시설(세종 호수공원 등) 및 기존에 개방 이력이 있으나 중단되었다가 재개방된 시설(국립중앙도서관)도 신규로 분류