



경제활동인구조사



국가데이터처

보도자료

보도시점 2026. 4. 15.(수) 08:00 배포 2026. 4. 15.(수) 07:30

# 2026년 3월 고용동향

담당 부서	사회통계국 고용통계과	책임자	과 장	김락현 (042-481-2264)
		담당자	사무관	이태직 (042-481-2265)



공공저작물 자유이용허락

## 일 러 두 기

□ 「고용동향」은 한국표준산업·직업분류 개정 등을 반영하고, 계절조정계열도 보정하고 있습니다.

- 제11차 한국표준산업분류 및 제8차 한국표준직업분류의 개정사항을 반영하여 2013~2024년간 원계열 자료를 소급보정 하였으며, 2025년 1월 자료부터 신분류에 따라 결과를 공표하고 있습니다.
- 매년 1월 고용동향 작성 시, 전년도 고용자료를 반영하여 계절조정계열을 새롭게 작성하고 전체 시계열을 소급보정하고 있습니다.
- 2024년 1월 공표부터 고령층 연령을 세분화하였고, 자료는 2023년 1월부터 소급하여 제공합니다.

□ 가구를 방문하여 노동의 공급측면을 파악하는 조사이므로, 사업체를 대상으로 수요측면을 파악하는 조사와 조사목적, 조사대상 등이 서로 달라 자료 이용 시 유의하여야 합니다.

- 경제활동인구조사에서는 사업체조사에서 파악하기 어려운 다양한 형태의 취업자를 아래와 같이 파악하고 있습니다.

- ① 자영업자, 무급가족종사자 등의 비임금근로자
- ② 농림어업 분야의 가구단위 개인농어가
- ③ 제조업 분야의 가내수공업, 도급자(의류, 전자부품 등)
- ④ 고정사업장 없이 사업을 영위하는 자(노점상, 용달·대리운전 등)
- ⑤ 건설업 분야의 최종 하도급자에게 소속된 일일근로자
- ⑥ 가정에 고용된 가사서비스업 종사자(육아·가사 도우미)

□ 본문에 수록된 자료는 국가데이터처 홈페이지(<http://mods.go.kr>) 및 국가통계포털(<http://kosis.kr>)을 통해 이용하실 수 있습니다.

- 통계표에 수록된 자료는 반올림되었으므로 전체 수치와 표내의 합계가 일치되지 않는 경우도 있을 수 있습니다.

# 목 차

□ 2026년 3월 고용동향(요약) .....	1
□ 2026년 3월 고용동향	
1. 15세이상인구 및 경제활동인구	
가. 15세이상인구 및 경제활동인구 .....	7
나. 경제활동참가율 .....	8
2. 취업자 동향	
가. 취업자 및 고용률 .....	9
나. 연령계층별 취업자 및 고용률 .....	10
다. 산업별 취업자 .....	11
라. 직업별 취업자 .....	12
마. 종사상 지위별 취업자 .....	12
바. 취업시간대별 취업자 .....	13
3. 실업자 동향	
가. 실업자 및 실업률 .....	14
나. 연령계층별, 교육정도별 실업자 및 실업률 .....	15
다. 취업경험 유무별 실업자 .....	16
4. 비경제활동인구	
가. 성별 비경제활동인구 .....	16
나. 활동상태별 비경제활동인구 .....	17
다. 연령계층별 '쉬었음' 인구 .....	18
라. 구직단념자 .....	18
<참고> 고용보조지표 등 .....	19
※ 2026년 1/4분기 고용동향 .....	21
□ 통계표 .....	22
◇ 부 록	
◎ 경제활동인구조사 개요 .....	65
◎ 한국표준산업·직업분류 .....	67
◎ 자주하는 질문 .....	69
◎ 고용동향 월별 공표 일정 .....	72



# 2026년 3월 고용동향

## 경제활동인구 구조

( )수치는 전년동월대비 증감



## 연령계층별 고용률 현황

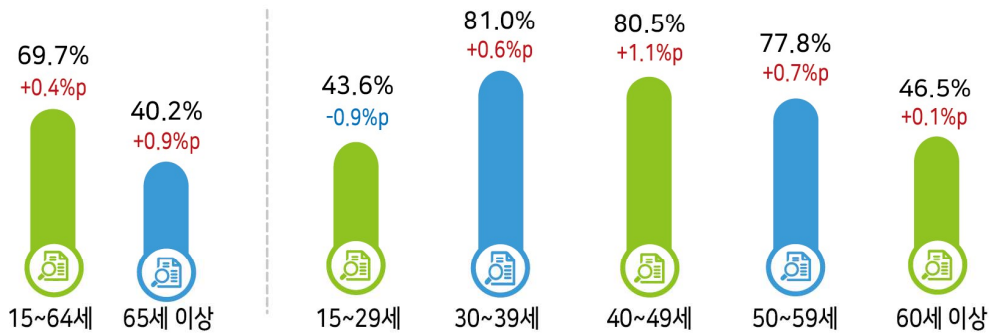

## 산업별 취업자 현황

( )수치는 전년동월대비 증감률



## 2026년 3월 고용동향(요약)

- 15~64세 고용률(OECD비교기준)은 69.7%로 전년동월대비 0.4%p 상승
  - 청년층(15~29세) 고용률은 43.6%로 전년동월대비 0.9%p 하락
- 실업률은 3.0%로 전년동월대비 0.1%p 하락
  - 청년층(15~29세) 실업률은 7.6%로 전년동월대비 0.1%p 상승
- 취업자는 2,879만 5천명으로 전년동월대비 20만 6천명 증가

- 15~64세 고용률(OECD비교기준)은 40대 등에서 상승하여 전년동월 대비 0.4%p 상승

### < 고용률 추이 >

	'25. 3월	12월	'26. 1월	2월	3월
고용률(%)	62.5	61.5	61.0	61.8	<b>62.7</b>
· 15~64세(OECD비교기준)	69.3	69.6	69.2	69.2	<b>69.7</b>
· 15~29세(청년층)	44.5	44.3	43.6	43.3	<b>43.6</b>
취업자(만명, 전년동월대비증감)	19.3	16.8	10.8	23.4	<b>20.6</b>
· 15~64세(OECD비교기준)	-17.2	-15.1	-11.3	-12.9	<b>-12.3</b>
· 15~29세(청년층)	-20.6	-11.2	-17.5	-14.6	<b>-14.7</b>
인 구(만명, 전년동월대비증감)	17.9	22.1	24.0	24.8	<b>24.1</b>
· 15~64세(OECD비교기준)	-36.6	-35.7	-34.1	-33.6	<b>-34.6</b>
· 15~29세(청년층)	-20.8	-17.6	-16.6	-15.9	<b>-16.2</b>

- 실업률은 40대, 60세이상 등에서 하락하여 전년동월대비 0.1%p 하락

### < 실업률 추이 >

	'25. 3월	12월	'26. 1월	2월	3월
실업률(%)	3.1	4.1	4.1	3.4	<b>3.0</b>
· 15~29세(청년층) 실업률	(7.5)	(6.2)	(6.8)	(7.7)	<b>(7.6)</b>
· (25~29세)	(6.8)	(6.2)	(6.7)	(7.1)	<b>(6.9)</b>

## 취업자

- 산업별로는 보건업및사회복지서비스업(29만 4천명, 9.4%), 운수및창고업(7만 5천명, 4.5%), 예술스포츠및여가관련서비스업(4만 4천명, 8.4%) 등에서 증가
  - 공공행정국방및사회보장행정(-7만 7천명, -5.6%), 전문과학및기술서비스업(-6만 1천명, -4.2%), 농림어업(-5만 8천명, -4.4%) 등에서 감소
- 임금근로자 중 상용근로자는 14만명, 일용근로자는 3만 2천명 각각 증가하였으나, 임시근로자는 5만 9천명 감소
  - 비임금근로자 중 고용원 있는 자영업자는 10만 5천명 증가하였으나, 무급가족종사자는 1만 2천명 감소

### < 종사상 지위별 취업자 추이 >

(전년동월대비증감, 만명)	'25. 3월	12월	'26. 1월	2월	3월
임금근로자	25.9	21.4	12.1	20.5	11.3
· 상 용	23.4	19.5	19.2	15.8	14.0
· 임 시	12.6	-0.7	-9.7	0.8	-5.9
· 일 용	-10.0	2.5	2.6	3.9	3.2
비임금근로자	-6.6	-4.6	-1.3	2.9	9.3
· 고용원 있는 자영업자	-2.9	3.4	5.6	6.0	10.5
· 고용원 없는 자영업자	2.8	-2.3	-1.1	1.0	0.0
· 무급가족종사자	-6.5	-5.7	-5.8	-4.1	-1.2

## 실업자

- 40대, 60세이상 등에서 감소하여 전년동월대비 3만 5천명 감소

### < 실업자 추이 >

	'25. 3월	12월	'26. 1월	2월	3월
실업자(만명)	91.8	121.7	121.1	99.3	88.4
· 전년동월대비증감(만명)	(2.6)	(10.3)	(12.8)	(5.4)	(-3.5)

## 비경제활동인구

- 육아(-8만 3천명, -12.2%) 등에서 감소하였으나, 재학·수강(6만 6천명, 2.0%), 연로(5만 8천명, 2.3%) 등에서 증가하여 전년동월대비 6만 9천명 증가
  - ※ 구직단념자는 35만 4천명으로 전년동월대비 1천명 감소

### < 취업자 및 고용률 추이 >

- 2026년 3월 15~64세 고용률은 69.7%로 전년동월대비 0.4%p 상승
- 15세이상 취업자는 2,879만 5천명으로 전년동월대비 20만 6천명 증가

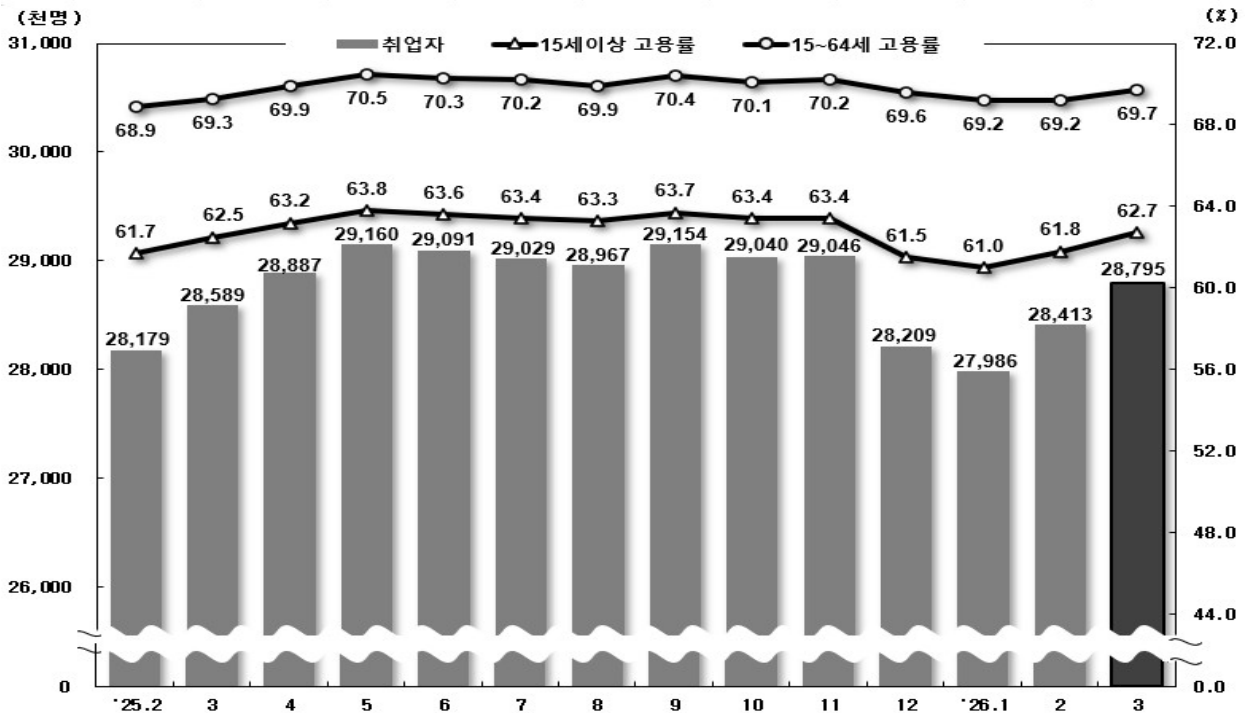

### < 계절조정 취업자 및 고용률 추이 >

- 2026년 3월 15~64세 계절조정 고용률은 70.1%로 전월대비 0.1%p 상승
- 15세이상 계절조정 취업자는 2,895만 5천명으로 전월대비 1천명 감소

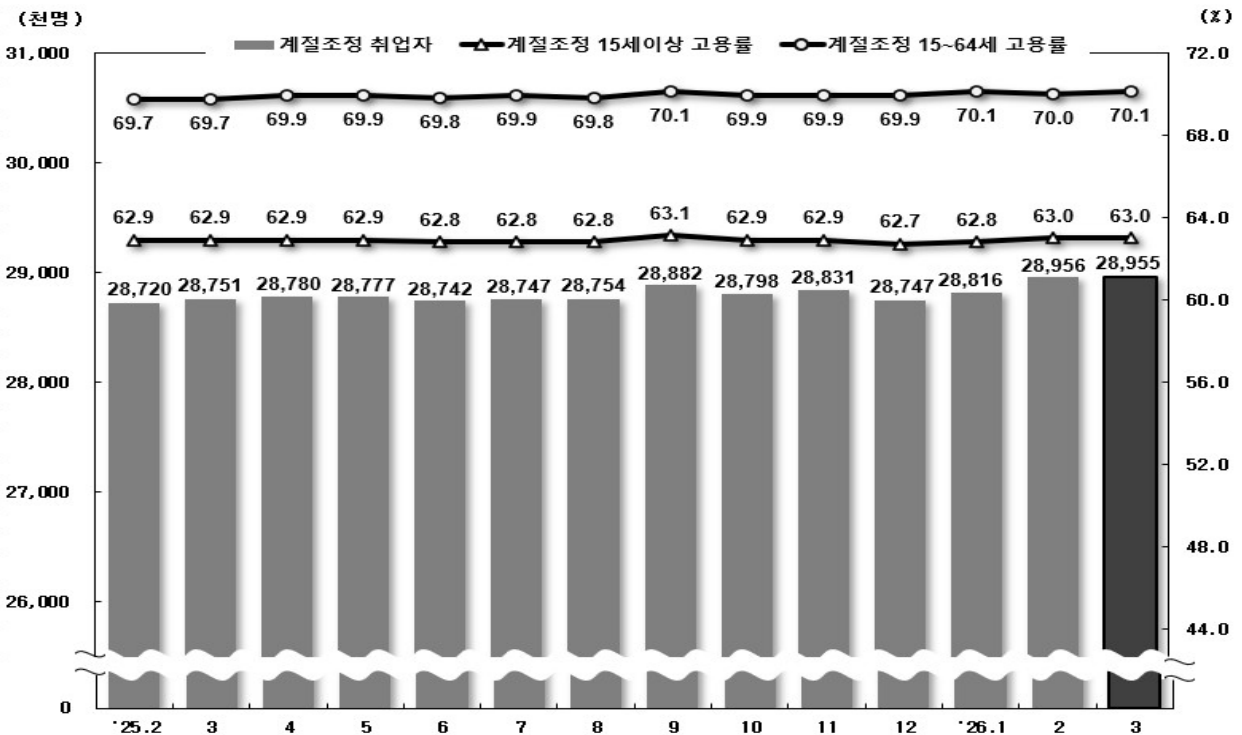

### < 실업자 및 실업률 추이 >

- 2026년 3월 실업률은 3.0%로 전년동월대비 0.1%p 하락
- 실업자는 88만 4천명으로 전년동월대비 3만 5천명 감소

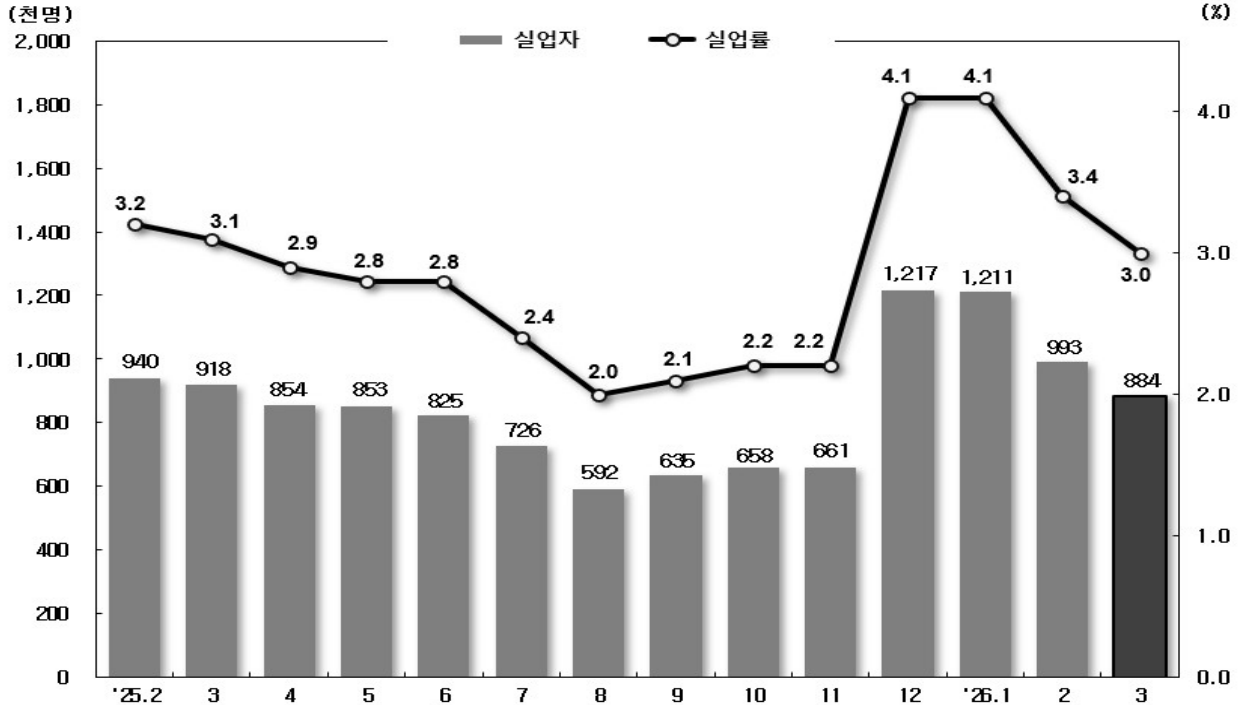

### < 계절조정 실업자 및 실업률 추이 >

- 2026년 3월 계절조정 실업률은 2.7%로 전월대비 0.2%p 하락
- 계절조정 실업자는 79만 9천명으로 전월대비 7만 8천명 감소

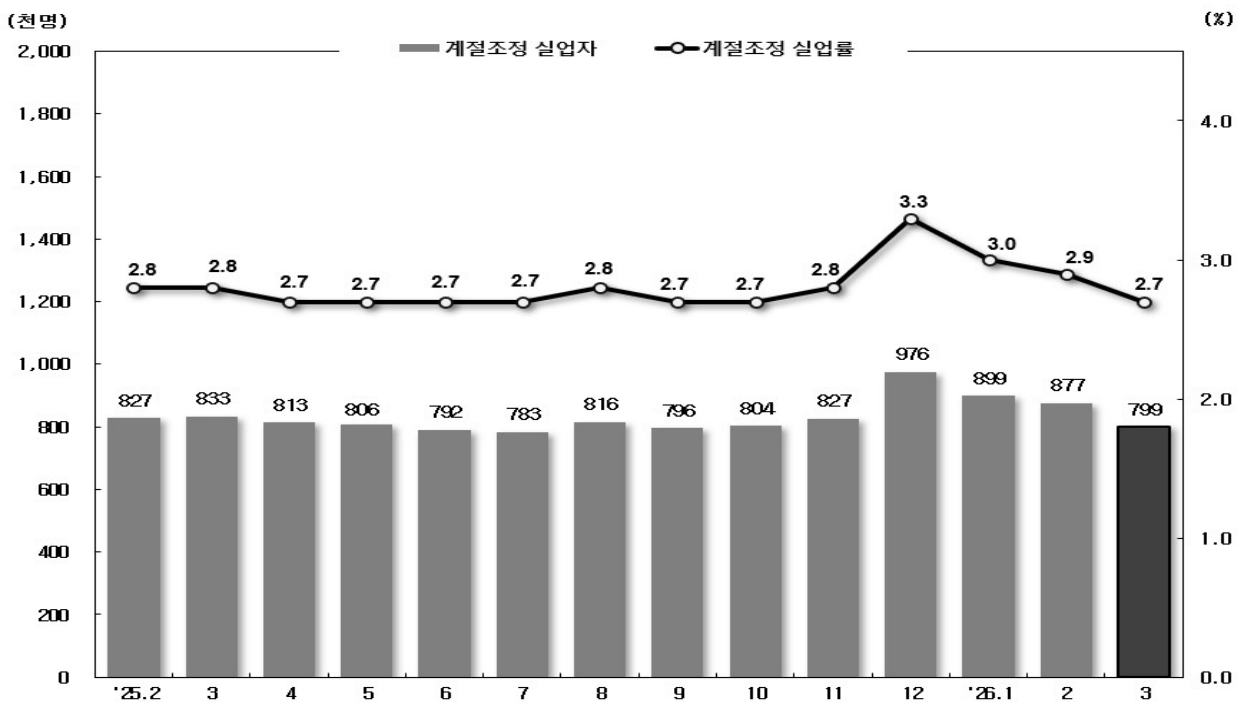

## 2026년 3월 고용동향

(단위: 천명, %, %p, 전년동월대비)

	2025. 3			2026. 2			2026. 3		
	증 감	증감률		증 감	증감률		증 감	증감률	
● 15세이상인구	45,708	179	0.4	45,942	248	0.5	45,950	241	0.5
■ 경제활동인구	29,507	220	0.8	29,406	287	1.0	29,679	172	0.6
(참가율)	(64.6)	( 0.3)		(64.0)	( 0.3)		(64.6)	( 0.0)	
◆ 남 자	16,385	8	0.0	16,274	63	0.4	16,423	38	0.2
(참가율)	(72.7)	(-0.3)		(71.7)	(-0.2)		(72.4)	(-0.3)	
◆ 여 자	13,122	212	1.6	13,132	224	1.7	13,256	133	1.0
(참가율)	(56.7)	( 0.8)		(56.5)	( 0.8)		(57.0)	( 0.3)	
○ 15세이상 고 용 률	62.5	0.1		61.8	0.1		62.7	0.2	
(계절조정)	(62.9)			(63.0)			(63.0)		
◆ 15 ~ 64세 고 용 률	69.3	0.2		69.2	0.3		69.7	0.4	
(계절조정)	(69.7)			(70.0)			(70.1)		
○ 취 업 자	28,589	193	0.7	28,413	234	0.8	28,795	206	0.7
◆ 농림어업	1,309	-79	-5.7	1,089	-90	-7.6	1,252	-58	-4.4
◆ 광공업	4,409	-110	-2.4	4,383	-15	-0.3	4,369	-40	-0.9
· 제조업	4,399	-112	-2.5	4,371	-16	-0.4	4,357	-42	-1.0
◆ 건설업	1,932	-185	-8.7	1,869	-40	-2.1	1,916	-16	-0.8
◆ 도소매·숙박음식점업	5,549	30	0.5	5,517	-4	-0.1	5,529	-20	-0.4
◆ 전기·운수·통신·금융	3,729	130	3.6	3,770	66	1.8	3,821	92	2.5
◆ 사업·개인·공공서비스 등	11,660	406	3.6	11,785	317	2.8	11,908	248	2.1
◆ 상용근로자	16,597	234	1.4	16,663	158	1.0	16,737	140	0.8
◆ 임시근로자	4,805	126	2.7	4,655	8	0.2	4,746	-59	-1.2
◆ 일용근로자	823	-100	-10.9	823	39	4.9	854	32	3.8
◆ 고용원 있는 자영업자	1,390	-29	-2.0	1,470	60	4.3	1,495	105	7.5
◆ 고용원 없는 자영업자	4,178	28	0.7	4,101	10	0.2	4,178	0	0.0
◆ 무급가족종사자	797	-65	-7.5	701	-41	-5.5	786	-12	-1.4
○ 실 업 자	918	26	3.0	993	54	5.7	884	-35	-3.8
실 업 률	3.1	0.1		3.4	0.2		3.0	-0.1	
(계절조정)	( 2.8)			( 2.9)			( 2.7)		
◆ 남 자	516	5	1.1	555	44	8.5	486	-31	-5.9
실업률	3.2	0.1		3.4	0.2		3.0	-0.2	
(계절조정)	( 2.8)			( 3.1)			( 2.6)		
◆ 여 자	402	21	5.6	438	10	2.3	398	-4	-1.0
실업률	3.1	0.2		3.3	0.0		3.0	-0.1	
(계절조정)	( 2.8)			( 2.8)			( 2.7)		
◆ 중졸이하	88	-4	-4.0	134	3	2.5	90	2	2.3
(실업률)	( 2.6)	( 0.0)		( 4.3)	( 0.3)		( 2.8)	( 0.2)	
◆ 고 졸	349	0	-0.1	388	24	6.5	329	-20	-5.7
(실업률)	( 3.3)	( 0.0)		( 3.7)	( 0.2)		( 3.2)	(-0.1)	
◆ 대졸이상	481	31	6.8	472	27	6.0	465	-17	-3.5
(실업률)	( 3.1)	( 0.1)		( 3.0)	( 0.1)		( 2.9)	(-0.2)	
■ 비경제활동인구	16,201	-40	-0.2	16,536	-39	-0.2	16,271	69	0.4

< 경제활동인구 구성 >

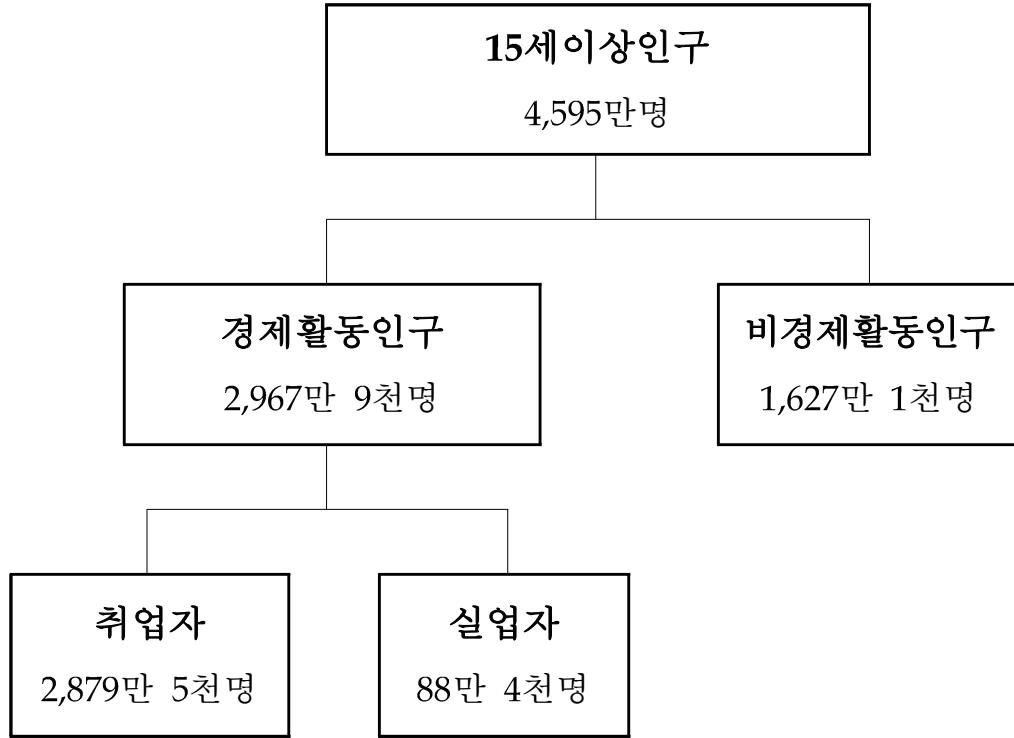

(단위: 천명)

		2025년	2026년		
		3월	2월	3월	증 감 <sup>1)</sup>
취업자	원 계 열	28,589	28,413	28,795	206
	계절조정계열	28,751	28,956	28,955	-1
실업자	원 계 열	918	993	884	-35
	계절조정계열	833	877	799	-78

1) 원계열은 전년동월, 계절조정계열은 전월과 비교한 값임

# 2026년 3월 고용동향

## 1. 15세이상인구 및 경제활동인구

### 가. 15세이상인구 및 경제활동인구

□ 2026년 3월 15세이상인구는 4,595만명으로 전년동월대비 24만 1천명(0.5%) 증가하였음

□ 경제활동인구는 2,967만 9천명으로 전년동월대비 17만 2천명(0.6%) 증가하였음

	'25. 3월	11월	12월	'26. 1월	2월	3월
경제 활동인구(천명)	29,507	29,706	29,426	29,197	29,406	29,679
(전년동월비, %)	( 0.8)	( 0.8)	( 0.9)	( 0.8)	( 1.0)	( 0.6)
(계절조정 전월비, %)	( 0.1)	( 0.2)	( 0.2)	( 0.0)	( 0.4)	(-0.3)

○ 성별로 보면 남자는 1,642만 3천명으로 전년동월대비 3만 8천명(0.2%) 증가하였고, 여자는 1,325만 6천명으로 13만 3천명(1.0%) 증가하였음

### < 15세이상인구 및 경제활동인구 >

(단위: 천명, %, 전년동월대비)

	2025. 3			2026. 2			2026. 3			
	구성비	증감		구성비	증감	구성비	증감	증감률		
○ 15세이상인구	45,708	100.0	179	45,942	100.0	248	45,950	100.0	241	0.5
남 자	22,548	49.3	112	22,693	49.4	153	22,693	49.4	145	0.6
여 자	23,161	50.7	67	23,249	50.6	95	23,257	50.6	96	0.4
- 경제 활동인구	29,507	100.0	220	29,406	100.0	287	29,679	100.0	172	0.6
남 자	16,385	55.5	8	16,274	55.3	63	16,423	55.3	38	0.2
여 자	13,122	44.5	212	13,132	44.7	224	13,256	44.7	133	1.0
- 비경제활동인구	16,201	100.0	-40	16,536	100.0	-39	16,271	100.0	69	0.4
남 자	6,163	38.0	104	6,419	38.8	90	6,270	38.5	107	1.7
여 자	10,038	62.0	-145	10,117	61.2	-129	10,001	61.5	-37	-0.4

## 나. 경제활동참가율

□ 경제활동참가율은 64.6%로 전년동월과 동일하였음

	'25. 3월	11월	12월	26. 1월	2월	3월
경제활동참가율(%)	64.6	64.8	64.1	63.6	64.0	64.6
(전년동월대비 증감, %p)	( 0.3)	( 0.2)	( 0.2)	( 0.2)	( 0.3)	( 0.0)
계절조정 참가율(%)	64.7	64.7	64.8	64.7	64.9	64.8

- 성별로 보면 남자는 72.4%로 전년동월대비 0.3%p 하락하였으나, 여자는 57.0%로 0.3%p 상승하였음
- 연령계층별로 보면 30대(1.0%p), 40대(0.8%p) 등에서 상승하였으나, 20대(-0.8%p) 등에서 하락하였음

### < 연령계층별 경제활동참가율 >

(단위: %, %p, 전년동월대비)

	2025. 3		2026. 2		2026. 3	
	참가율	증감	참가율	증감	참가율	증감
< 전 체 >	64.6	0.3	64.0	0.3	64.6	0.0
15~29세	48.1	-1.0	46.9	-0.7	47.1	-1.0
· 15~19세	6.3	-0.4	7.4	1.1	7.1	0.8
· 20~29세	64.3	-0.6	63.0	-0.5	63.5	-0.8
··20~24세	46.6	-1.8	44.2	-2.1	44.0	-2.6
··25~29세	76.7	-0.3	75.8	0.1	76.7	0.0
30~39세	82.8	0.7	83.5	1.0	83.8	1.0
40~49세	81.2	0.9	81.5	0.9	82.0	0.8
50~59세	78.8	-0.3	79.0	0.6	79.4	0.6
60세이상	47.7	1.1	46.5	0.5	47.6	-0.1
· 65세이상	40.2	1.6	39.7	1.3	41.0	0.8
· 70세이상	32.4	1.2	31.4	0.8	32.6	0.2
< 남 자 >	72.7	-0.3	71.7	-0.2	72.4	-0.3
15~19세	5.1	-0.3	5.8	0.7	5.6	0.5
20~29세	61.1	-1.2	60.1	-0.6	61.3	0.2
30~39세	90.4	-0.4	89.5	-0.7	90.0	-0.4
40~49세	92.4	-0.1	92.3	0.4	92.6	0.2
50~59세	89.0	-0.1	88.7	0.1	88.9	-0.1
60세이상	57.2	0.3	55.7	0.2	56.9	-0.3
· 65세이상	48.9	1.2	48.5	1.4	49.8	0.9
< 여 자 >	56.7	0.8	56.5	0.8	57.0	0.3
15~19세	7.5	-0.6	9.1	1.6	8.6	1.1
20~29세	67.5	-0.1	65.9	-0.4	65.6	-1.9
30~39세	74.3	1.9	76.7	2.8	76.7	2.4
40~49세	69.5	1.9	70.2	1.4	70.8	1.3
50~59세	68.6	-0.4	69.2	1.0	69.8	1.2
60세이상	39.6	1.7	38.7	0.7	39.7	0.1
· 65세이상	33.3	1.9	32.7	1.3	34.0	0.7

## 2. 취업자 동향

### 가. 취업자 및 고용률

- 2026년 3월 15세이상 취업자는 2,879만 5천명으로 전년동월대비 20만 6천명(0.7%) 증가하였고, 고용률은 62.7%로 전년동월대비 0.2%p 상승하였음
  - 성별로 보면 남자는 1,593만 7천명으로 전년동월대비 6만 9천명(0.4%) 증가하였고, 여자는 1,285만 8천명으로 13만 7천명(1.1%) 증가하였음
- 15~64세 고용률(OECD비교기준)은 69.7%로 전년동월대비 0.4%p 상승하였음
  - 성별로 보면 남자는 76.1%로 전년동월대비 0.1%p 하락하였으나, 여자는 63.0%로 0.8%p 상승하였음

	'25. 3월	11월	12월	26. 1월	2월	3월
취업자(천명)	28,589	29,046	28,209	27,986	28,413	28,795
(전년동월대비 증감, 천명)	(193)	(225)	(168)	(108)	(234)	(206)
15~64세 고용률(%)	69.3	70.2	69.6	69.2	69.2	69.7
(전년동월대비 증감, %p)	( 0.2)	( 0.3)	( 0.2)	( 0.4)	( 0.3)	( 0.4)
15세이상 고용률(%)	62.5	63.4	61.5	61.0	61.8	62.7
(전년동월대비 증감, %p)	( 0.1)	( 0.2)	( 0.1)	( 0.0)	( 0.1)	( 0.2)
15세이상 계절조정 고용률(%)	62.9	62.9	62.7	62.8	63.0	63.0

#### < 취업자 및 고용률 >

(단위: 천명, %, %p, 전년동월대비)

	2025. 3		2026. 2		2026. 3		증감률
		증 감		증 감		증 감	
< 취업자 >	28,589	193	28,413	234	28,795	206	0.7
남자	15,868	2	15,719	20	15,937	69	0.4
여자	12,721	191	12,693	214	12,858	137	1.1
< 15~64세 고용률 >	69.3	0.2	69.2	0.3	69.7	0.4	-
남자	76.2	-0.3	75.4	-0.4	76.1	-0.1	-
여자	62.2	0.7	62.7	1.0	63.0	0.8	-

## 나. 연령계층별 취업자 및 고용률

□ 연령계층별 취업자의 전년동월대비 증감을 살펴보면

- 60세이상에서 24만 2천명, 30대에서 11만 2천명, 50대에서 5천명 각각 증가하였으나, 20대에서 16만 7천명, 40대에서 5천명 각각 감소하였음

□ 고용률은 40대, 50대 등에서 상승하였음

- 성별로 보면 남자는 20대, 30대에서 하락하였으나, 여자는 40대, 30대 등에서 상승하였음

\* 청년층(15~29세) 취업자는 전년동월대비 14만 7천명 감소하였고, 고용률은 0.9%p 하락

### < 연령계층별 취업자 및 고용률 >

(단위: 천명, %, %p, 전년동월대비)

	2025. 3			2026. 3			증감		
	인구	취업자	고용률	인구	취업자	고용률	인구	취업자	고용률
< 전 체 >	45,708	28,589	62.5	45,950	28,795	62.7	241	206	0.2
15~64세	35,365	24,525	69.3	35,019	24,402	69.7	-346	-123	0.4
15~29세	8,016	3,569	44.5	7,854	3,422	43.6	-162	-147	-0.9
· 15~19세	2,232	130	5.8	2,275	150	6.6	43	20	0.8
· 20~29세	5,784	3,440	59.5	5,579	3,273	58.7	-205	-167	-0.8
· · 20~24세	2,390	1,012	42.3	2,255	899	39.8	-135	-114	-2.5
· · 25~29세	3,393	2,427	71.5	3,323	2,374	71.4	-70	-53	-0.1
30~39세	6,847	5,505	80.4	6,930	5,617	81.0	83	112	0.6
40~49세	7,707	6,120	79.4	7,595	6,115	80.5	-113	-5	1.1
50~59세	8,637	6,663	77.1	8,574	6,667	77.8	-63	5	0.7
60세이상	14,502	6,732	46.4	14,997	6,974	46.5	495	242	0.1
· 65세이상	10,343	4,064	39.3	10,931	4,394	40.2	587	329	0.9
· 70세이상	6,714	2,142	31.9	7,079	2,263	32.0	365	121	0.1
· 75세이상	4,246	1,115	26.2	4,394	1,128	25.7	148	13	-0.5
< 남 자 >	22,548	15,868	70.4	22,693	15,937	70.2	145	69	-0.2
15~19세	1,131	54	4.8	1,153	60	5.2	22	6	0.4
20~29세	2,889	1,641	56.8	2,790	1,569	56.2	-98	-72	-0.6
30~39세	3,615	3,165	87.6	3,675	3,216	87.5	60	51	-0.1
40~49세	3,935	3,563	90.6	3,885	3,529	90.8	-49	-34	0.2
50~59세	4,334	3,769	87.0	4,302	3,748	87.1	-33	-21	0.1
60세이상	6,645	3,677	55.3	6,888	3,816	55.4	244	139	0.1
· 70세이상	2,826	1,088	38.5	3,002	1,172	39.0	176	84	0.5
< 여 자 >	23,161	12,721	54.9	23,257	12,858	55.3	96	137	0.4
15~19세	1,101	76	6.9	1,123	90	8.0	21	14	1.1
20~29세	2,895	1,798	62.1	2,789	1,704	61.1	-107	-95	-1.0
30~39세	3,232	2,340	72.4	3,255	2,400	73.7	23	61	1.3
40~49세	3,773	2,557	67.8	3,709	2,586	69.7	-64	29	1.9
50~59세	4,303	2,894	67.3	4,273	2,920	68.3	-30	26	1.0
60세이상	7,857	3,056	38.9	8,108	3,158	39.0	251	103	0.1
· 70세이상	3,888	1,054	27.1	4,077	1,091	26.8	190	38	-0.3

## 다. 산업별 취업자

□ 산업별 취업자의 전년동월대비 증감을 살펴보면

- 보건업및사회복지서비스업(29만 4천명, 9.4%), 운수및창고업(7만 5천명, 4.5%), 예술스포츠및여가관련서비스업(4만 4천명, 8.4%) 등에서 증가하였으나,
- 공공행정국방및사회보장행정(-7만 7천명, -5.6%), 전문과학및기술서비스업(-6만 1천명, -4.2%), 농림어업(-5만 8천명, -4.4%) 등에서 감소하였음

### < 산업별 취업자 >

(단위: 천명, %, 전년동월대비)

	2025. 3			2026. 2			2026. 3			
	구성비	증감		구성비	증감		구성비	증감	증감률	
< 전 체 >	28,589	100.0	193	28,413	100.0	234	28,795	100.0	206	0.7
○ 농 림 어 업	1,309	4.6	-79	1,089	3.8	-90	1,252	4.3	-58	-4.4
○ 제 조 업	4,399	15.4	-112	4,371	15.4	-16	4,357	15.1	-42	-1.0
○ 건 설 업	1,932	6.8	-185	1,869	6.6	-40	1,916	6.7	-16	-0.8
○ 도매 및 소매업	3,223	11.3	-26	3,216	11.3	22	3,204	11.1	-18	-0.6
○ 운수 및 창고업	1,686	5.9	5	1,749	6.2	81	1,762	6.1	75	4.5
○ 숙박 및 음식점업	2,327	8.1	56	2,301	8.1	-27	2,325	8.1	-2	-0.1
○ 정보통신업	1,151	4.0	61	1,119	3.9	-42	1,154	4.0	3	0.3
○ 금융 및 보험업	798	2.8	65	806	2.8	22	807	2.8	9	1.2
○ 부 동 산 업	520	1.8	-8	548	1.9	35	554	1.9	34	6.5
○ 전문, 과학 및 기술서비스업	1,463	5.1	37	1,373	4.8	-105	1,402	4.9	-61	-4.2
○ 사업시설관리, 사업지원 및 임대서비스업	1,334	4.7	-24	1,355	4.8	42	1,355	4.7	21	1.6
○ 공공행정, 국방 및 사회보장 행정	1,388	4.9	87	1,288	4.5	-30	1,311	4.6	-77	-5.6
○ 교육 서비스업	1,894	6.6	30	1,920	6.8	58	1,911	6.6	17	0.9
○ 보건업 및 사회복지서비스업	3,129	10.9	212	3,364	11.8	288	3,423	11.9	294	9.4
○ 예술, 스포츠 및 여가관련서비스업	529	1.9	29	578	2.0	70	573	2.0	44	8.4
○ 협회및단체, 수리및기타개인서비스업	1,155	4.0	34	1,138	4.0	-14	1,156	4.0	1	0.1
○ 기타 <sup>1)</sup>	353	1.2	11	330	1.2	-21	333	1.2	-20	-5.6

1) 기타는 광업, 전기·가스·증기및공기조절공급업, 수도·하수및폐기물처리원료재생업, 가구내 고용활동 및 달리 분류되지 않은 자가소비생산활동, 국제및외국기관의 합계임

## 라. 직업별 취업자

□ 직업별 취업자의 전년동월대비 증감을 살펴보면

- 전문가및관련종사자(22만 8천명, 3.5%), 사무종사자(13만 5천명, 2.6%), 서비스종사자(10만 8천명, 3.0%) 등에서 증가하였으나,
- 판매종사자(-10만 5천명, -4.2%), 농림어업숙련종사자(-6만 1천명, -4.7%), 장치기계조작및조립종사자(-5만 5천명, -1.9%) 등에서 감소하였음

### < 직업별 취업자 >

(단위: 천명, %, 전년동월대비)

	2025. 3			2026. 2			2026. 3			
	구성비	증감		구성비	증감		구성비	증감	증감률	
< 전 체 >	28,589	100.0	193	28,413	100.0	234	28,795	100.0	206	0.7
○ 관 리 자	443	1.6	-15	426	1.5	-23	433	1.5	-10	-2.3
○ 전문가 및 관련 종사자	6,458	22.6	170	6,619	23.3	148	6,686	23.2	228	3.5
○ 사무종사자	5,147	18.0	127	5,281	18.6	169	5,283	18.3	135	2.6
○ 서비스종사자	3,596	12.6	138	3,692	13.0	149	3,704	12.9	108	3.0
○ 판매종사자	2,499	8.7	-9	2,427	8.5	-48	2,394	8.3	-105	-4.2
○ 농림어업숙련종사자	1,298	4.5	-48	1,080	3.8	-86	1,238	4.3	-61	-4.7
○ 기능원 및 관련 기능종사자	2,226	7.8	-66	2,147	7.6	-62	2,180	7.6	-46	-2.1
○ 장치·기계조작 및 조립종사자	2,944	10.3	-48	2,885	10.2	-36	2,889	10.0	-55	-1.9
○ 단순노무종사자	3,976	13.9	-55	3,856	13.6	22	3,989	13.9	12	0.3

## 마. 종사상 지위별 취업자

□ 종사상 지위별 취업자의 전년동월대비 증감을 살펴보면

- 임금근로자 중 상용근로자는 14만명(0.8%), 일용근로자는 3만 2천명(3.8%) 각각 증가하였으나, 임시근로자는 5만 9천명(-1.2%) 감소하였음
- \* 전체 취업자 중 상용근로자 비중은 58.1%로 전년동월과 동일
- 비임금근로자 중 고용원 있는 자영업자는 10만 5천명(7.5%) 증가하였으나, 무급가족종사자는 1만 2천명(-1.4%) 감소하였음

### < 종사상 지위별 취업자 >

(단위: 천명, %, 전년동월대비)

	2025. 3			2026. 2			2026. 3			
	구성비	증감		구성비	증감		구성비	증감	증감률	
< 전 체 >	28,589	100.0	193	28,413	100.0	234	28,795	100.0	206	0.7
○ 임금근로자	22,224	77.7	259	22,141	77.9	205	22,337	77.6	113	0.5
- 상용근로자	16,597	58.1	234	16,663	58.6	158	16,737	58.1	140	0.8
- 임시근로자	4,805	16.8	126	4,655	16.4	8	4,746	16.5	-59	-1.2
- 일용근로자	823	2.9	-100	823	2.9	39	854	3.0	32	3.8
○ 비임금근로자	6,365	22.3	-66	6,272	22.1	29	6,458	22.4	93	1.5
- 고용원 있는 자영업자	1,390	4.9	-29	1,470	5.2	60	1,495	5.2	105	7.5
- 고용원 없는 자영업자	4,178	14.6	28	4,101	14.4	10	4,178	14.5	0	0.0
- 무급가족종사자	797	2.8	-65	701	2.5	-41	786	2.7	-12	-1.4

## 바. 취업시간대별 취업자

□ 취업시간대별 취업자의 전년동월대비 증감을 살펴보면

- 36시간미만 취업자는 665만 3천명으로 6만 1천명(0.9%) 증가하였고, 36시간이상 취업자는 2,168만 6천명으로 11만 1천명(0.5%) 증가하였음

□ 주당 평균 취업시간은 38.3시간으로 전년동월대비 0.2시간 감소하였음

□ 주요 산업별 주당 평균 취업시간의 전년동월대비 증감을 살펴보면

- 건설업(38.6시간)은 0.8시간, 제조업(41.7시간)은 0.3시간, 도소매·숙박음식점업(40.6시간)은 0.1시간 각각 감소하였음

### < 취업시간대별 취업자\* >

(단위: 천명, 시간, %, 전년동월대비)

	2025. 3			2026. 2			2026. 3			
	구성비	증감		구성비	증감		구성비	증감	증감률	
< 전 체 >	28,589	100.0	193	28,413	100.0	234	28,795	100.0	206	0.7
○ 36시간미만	6,592	23.1	79	6,810	24.0	282	6,653	23.1	61	0.9
1~17시간	2,635	9.2	274	2,725	9.6	86	2,633	9.1	-3	-0.1
18~35시간	3,957	13.8	-195	4,085	14.4	196	4,021	14.0	63	1.6
○ 36시간이상	21,576	75.5	36	20,944	73.7	-91	21,686	75.3	111	0.5
36~52시간	18,792	65.7	84	18,341	64.6	85	18,974	65.9	182	1.0
53시간이상	2,784	9.7	-48	2,603	9.2	-175	2,713	9.4	-71	-2.6
○ 일 시 휴 직	421	1.5	79	658	2.3	42	456	1.6	35	8.3
○ 주당 평균 취업시간		38.5	-0.3		37.7	-0.4		38.3	-0.2	-0.5
- 제 조 업		42.0	0.3		41.4	-0.4		41.7	-0.3	-0.7
- 건 설 업		39.4	0.5		37.8	-1.2		38.6	-0.8	-2.0
- 도소매·숙박음식점업		40.7	-0.6		40.6	-0.2		40.6	-0.1	-0.2

\* 취업시간대별 취업자수는 조사대상주간에 공휴일이 주중 또는 주말에 포함되는지에 따라 영향을 받음

### 3. 실업자 동향

#### 가. 실업자 및 실업률

- 2026년 3월 실업자는 88만 4천명으로 전년동월대비 3만 5천명(-3.8%) 감소하였음
- 성별로 보면 남자는 48만 6천명으로 3만 1천명(-5.9%) 감소하였고, 여자는 39만 8천명으로 4천명(-1.0%) 감소하였음
- 실업률은 3.0%로 전년동월대비 0.1%p 하락하였음
- 성별로 보면 남자는 3.0%로 전년동월대비 0.2%p 하락하였고, 여자는 3.0%로 전년동월대비 0.1%p 하락하였음
- 계절조정 실업률은 2.7%로 전월대비 0.2%p 하락하였음

	'25. 3월	11월	12월	26. 1월	2월	3월
실업자(천명)	918	661	1,217	1,211	993	884
(전년동월대비 증감, 천명)	(26)	(5)	(103)	(128)	(54)	(-35)
실업률(%)	3.1	2.2	4.1	4.1	3.4	3.0
(전년동월대비 증감, %p)	( 0.1)	( 0.0)	( 0.3)	( 0.4)	( 0.2)	(-0.1)
계절조정 실업률(%)	2.8	2.8	3.3	3.0	2.9	2.7

#### < 실업자 및 실업률 >

(단위: 천명, %, %p, 전년동월대비)

	2025. 3		2026. 2		2026. 3		
	증 감	증 감	증 감	증 감	증 감	증감률	
< 실 업 자 >	918	26	993	54	884	-35	-3.8
남 자	516	5	555	44	486	-31	-5.9
여 자	402	21	438	10	398	-4	-1.0
< 실 업 률 >	3.1	0.1	3.4	0.2	3.0	-0.1	-
(계절조정)	(2.8)		(2.9)		(2.7)		
남 자	3.2	0.1	3.4	0.2	3.0	-0.2	-
(계절조정)	(2.8)		(3.1)		(2.6)		
여 자	3.1	0.2	3.3	0.0	3.0	-0.1	-
(계절조정)	(2.8)		(2.8)		(2.7)		

## 나. 연령계층별, 교육정도별 실업자 및 실업률

□ 연령계층별 실업자 및 실업률의 전년동월대비 증감을 살펴보면

- 실업자는 40대(-3만명, -21.3%), 60세이상(-1만 3천명, -7.2%) 등에서 감소하였음
- 실업률은 40대(-0.4%p), 60세이상(-0.3%p) 등에서 하락하였음

\* 청년층(15~29세) 실업자는 전년동월대비 1만명 감소하였고, 실업률은 0.1%p 상승

### < 연령계층별 실업자 및 실업률 >

(단위: 천명, %, %p, 전년동월대비)

	2025. 3	증감	2026. 2	증감	2026. 3	증감	증감률
< 전 체 >	918 ( 3.1)	26 ( 0.1)	993 ( 3.4)	54 ( 0.2)	884 ( 3.0)	-35 (-0.1)	-3.8
15~29세	289 ( 7.5)	26 ( 1.0)	286 ( 7.7)	17 ( 0.7)	280 ( 7.6)	-10 ( 0.1)	-3.4
· 15~19세	11 ( 7.7)	-5 (-2.7)	19 (11.3)	11 ( 5.4)	11 ( 6.9)	0 (-0.8)	2.8
· 20~29세	279 ( 7.5)	31 ( 1.1)	267 ( 7.6)	7 ( 0.5)	269 ( 7.6)	-10 ( 0.1)	-3.6
· ·20~24세	103 ( 9.2)	2 ( 0.9)	88 ( 8.8)	-10 ( 0.0)	93 ( 9.4)	-10 ( 0.2)	-9.4
· ·25~29세	176 ( 6.8)	29 ( 1.3)	179 ( 7.1)	16 ( 0.8)	176 ( 6.9)	-0 ( 0.1)	-0.2
30~39세	165 ( 2.9)	-16 (-0.3)	206 ( 3.6)	49 ( 0.8)	189 ( 3.3)	25 ( 0.4)	15.0
40~49세	140 ( 2.2)	-1 ( 0.0)	118 ( 1.9)	-22 (-0.4)	110 ( 1.8)	-30 (-0.4)	-21.3
50~59세	145 ( 2.1)	-9 (-0.1)	127 ( 1.9)	-5 ( 0.0)	138 ( 2.0)	-7 (-0.1)	-4.8
60세이상	180 ( 2.6)	26 ( 0.2)	256 ( 3.7)	14 ( 0.1)	167 ( 2.3)	-13 (-0.3)	-7.2
· 65세이상	93 ( 2.2)	11 ( 0.0)	157 ( 3.6)	8 (-0.2)	93 ( 2.1)	-1 (-0.1)	-0.6
· 70세이상	35 ( 1.6)	7 ( 0.2)	91 ( 4.1)	15 ( 0.4)	45 ( 1.9)	10 ( 0.3)	29.0

※ ( )는 실업률

□ 교육정도별 실업자 및 실업률의 전년동월대비 증감을 살펴보면

- 실업자는 중졸이하에서 2천명(2.3%) 증가하였으나, 고졸에서 2만명 (-5.7%), 대졸이상에서 1만 7천명(-3.5%) 각각 감소하였음
- 실업률은 중졸이하에서 0.2%p 상승하였으나, 대졸이상에서 0.2%p, 고졸에서 0.1%p 각각 하락하였음

### < 교육정도별 실업자 및 실업률 >

(단위: 천명, %, %p, 전년동월대비)

	2025. 3	증감	2026. 2	증감	2026. 3	증감	증감률
< 전 체 >	918 ( 3.1)	26 ( 0.1)	993 ( 3.4)	54 ( 0.2)	884 ( 3.0)	-35 (-0.1)	-3.8
중졸이하	88 ( 2.6)	-4 ( 0.0)	134 ( 4.3)	3 ( 0.3)	90 ( 2.8)	2 ( 0.2)	2.3
고 졸	349 ( 3.3)	0 ( 0.0)	388 ( 3.7)	24 ( 0.2)	329 ( 3.2)	-20 (-0.1)	-5.7
대 졸 이상	481 ( 3.1)	31 ( 0.1)	472 ( 3.0)	27 ( 0.1)	465 ( 2.9)	-17 (-0.2)	-3.5

※ ( )는 실업률

## 다. 취업경험 유무별 실업자

□ 과거 취업경험 유무별 실업자의 전년동월대비 증감을 살펴보면

- 취업 무경험 실업자는 6만 2천명으로 1천명(1.6%) 증가하였으나, 취업 유경험 실업자는 82만 2천명으로 3만 6천명(-4.2%) 감소하였음

### < 취업경험 유무별 실업자 >

(단위: 천명, %, 전년동월대비)

	2025. 3		2026. 2		2026. 3		
	증감	증감률	증감	증감률	증감	증감률	증감률
< 전 체 >	918	26	993	54	884	-35	-3.8
취업 무경험	61	0	63	12	62	1	1.6
취업 유경험	858	27	930	42	822	-36	-4.2
< 남 자 >	516	5	555	44	486	-31	-5.9
취업 무경험	34	-1	36	9	31	-3	-9.0
취업 유경험	483	6	519	34	455	-28	-5.7
< 여 자 >	402	21	438	10	398	-4	-1.0
취업 무경험	27	1	27	3	31	4	14.7
취업 유경험	375	21	411	7	367	-8	-2.2

## 4. 비경제활동인구

### 가. 성별 비경제활동인구

□ 2026년 3월 비경제활동인구는 1,627만 1천명으로 전년동월대비 6만 9천명(0.4%) 증가하였음

- 성별로 보면 남자는 627만명으로 전년동월대비 10만 7천명(1.7%) 증가하였으나, 여자는 1,000만 1천명으로 3만 7천명(-0.4%) 감소하였음

### < 성별 비경제활동인구 >

(단위: 천명, %, 전년동월대비)

	2025. 3			2026. 2			2026. 3			
	구성비	증감	증감률	구성비	증감	증감률	구성비	증감	증감률	증감률
< 전 체 >	16,201	100.0	-40	16,536	100.0	-39	16,271	100.0	69	0.4
남 자	6,163	38.0	104	6,419	38.8	90	6,270	38.5	107	1.7
여 자	10,038	62.0	-145	10,117	61.2	-129	10,001	61.5	-37	-0.4

## 나. 활동상태별 비경제활동인구

□ 활동상태별 비경제활동인구의 전년동월대비 증감을 살펴보면

- 육아(-8만 3천명, -12.2%) 등에서 감소하였으나, 재학·수강(6만 6천명, 2.0%), 연로(5만 8천명, 2.3%) 등에서 증가하여 전년동월대비 6만 9천명 증가하였음
- 취업준비자는 63만 4천명으로 전년동월대비 5만 1천명(-7.5%) 감소하였음

### < 활동상태별 비경제활동인구 >

(단위: 천명, %, 전년동월대비)

	2025. 3			2026. 2			2026. 3			
	인구	구성비	증감	인구	구성비	증감	인구	구성비	증감	증감률
< 전 체 >	16,201	100.0	-40	16,536	100.0	-39	16,271	100.0	69	0.4
육 아	682	4.2	-86	629	3.8	-98	599	3.7	-83	-12.2
가 사	6,075	37.5	-2	6,201	37.5	-6	6,103	37.5	28	0.5
재학·수강 등 <sup>1)</sup>	3,244	20.0	-13	3,215	19.4	42	3,311	20.3	66	2.0
연 로	2,503	15.4	-16	2,577	15.6	24	2,561	15.7	58	2.3
심신장애	475	2.9	18	463	2.8	-10	468	2.9	-7	-1.5
기 타 <sup>2)</sup>	3,223	19.9	58	3,452	20.9	9	3,230	19.8	7	0.2
- 쉬 었 음	2,517	15.5	71	2,724	16.5	27	2,548	15.7	31	1.2
※ 취업준비자 <sup>3)</sup>	686	4.2	27	623	3.8	-27	634	3.9	-51	-7.5

1) '정규교육기관 통학', '입시학원 통학', '취업을 위한 학원·기관 통학'을 포함

2) '학원·기관 통학 외 취업준비', '진학준비', '군입대 대기', '쉬었음' 등을 포함

3) '재학·수강 등' 중 '취업을 위한 학원·기관 통학'과 '기타' 중 '학원·기관 통학 외 취업준비'의 합계임

## 다. 연령계층별 '쉬었음' 인구

□ 비경제활동인구 중 연령계층별 '쉬었음' 인구는 전년동월대비 60세이상(9만 6천명, 8.6%) 등에서 증가하였음

### < 연령계층별 '쉬었음' 인구 >

(단위: 천명, %, 전년동월대비)

	2025. 3			2026. 2			2026. 3			
	구성비	증감		구성비	증감		구성비	증감	증감률	
< 전 체 >	2,517	100.0	71	2,724	100.0	27	2,548	100.0	31	1.2
15~29세	455	18.1	52	485	17.8	-20	402	15.8	-53	-11.6
· 15~19세	38	1.5	-7	31	1.1	-13	21	0.8	-17	-45.6
· 20~29세	417	16.6	58	454	16.6	-7	382	15.0	-35	-8.5
30~39세	290	11.5	1	299	11.0	-18	279	11.0	-11	-3.8
40~49세	273	10.8	-11	286	10.5	-5	277	10.9	5	1.7
50~59세	393	15.6	10	400	14.7	-7	387	15.2	-6	-1.5
60세이상	1,107	44.0	20	1,255	46.1	76	1,202	47.2	96	8.6
· 70세이상	194	7.7	16	243	8.9	26	226	8.9	32	16.4

## 라. 구직단념자

□ 비경제활동인구 중 구직단념자는 35만 4천명으로 전년동월대비 1천명 감소하였음

### < 비경제활동인구 중 구직단념자 >

(단위: 천명)

	'25. 3월	11월	12월	'26. 1월	2월	3월
구직단념자	354	353	328	389	367	354
(증감)	(-36)	( 18)	(-30)	(-15)	(-23)	(-1)

- 1) 구직단념자는 비경제활동인구 중 취업을 희망하고 취업이 가능하였으나, 노동시장적 사유로 일자리를 구하지 않은 자 중 지난 1년 내 구직경험이 있었던 자를 의미
- 2) 고용보조지표 작성을 위해 구직단념자의 조건 중 취업희망과 취업가능성의 개념을 확대·변경하게 되어 2014년 이전 자료와 비교시 유의

## 참고

### □ 고용보조지표

- 2026년 3월 전체 고용보조지표3(확장실업률)은 8.7%로 전년동월대비 0.3%p 하락하였음
- 청년층 고용보조지표3(확장실업률)은 17.1%로 0.2%p 하락하였음

#### < 고용보조지표(Labor Underutilization Indicator)\* >

(단위: %, 천명)

		고용 보조지표1	시간관련 추가취업 가능자	고용 보조지표2	잠재경제 활동인구	고용 보조지표3 (확장실업률)**
전 체	'25. 3월	5.7	751	6.6	1,089	9.0
	'26. 3월	5.5	755	6.2	1,024	8.7
청년층 (15~29세)	'25. 3월	10.4	114	14.6	321	17.3
	'26. 3월	10.7	116	14.2	287	17.1

\* Labor Underutilization Indicator는 '노동저활용지표'로 직역됨

\*\* '고용보조지표3'은 실업률을 보완하는 보조지표로서 가장 포괄범위가 넓어 '확장실업률'로 지칭함

### □ '1시간무급가족종사자' 기준의 고용 현황 (2026년 3월)

(단위: 천명, %, %p)

	경제활동인구	취업자	실업자	비경제 활동인구	실업률	고용률
1시간기준(참고)	29,815	28,935	880	16,134	3.0	63.0
18시간기준(공식)	29,679	28,795	884	16,271	3.0	62.7
차이(참고-공식)	136	140	-3	-136	0.0	0.3

\* 국제 기준의 무급가족종사자 범위 확대(2013.10월)에 따라 2015.1월 자료부터 현행 공식 기준인 18시간 무급가족종사자와 함께 1시간무급가족종사자를 참고지표로 제공

### □ 주요국의 고용률 및 실업률

- 주요국의 15~64세(OECD비교기준) 고용률

(단위: %, 원계열)

	'25. 3월	11월	12월	'26. 1월	2월	3월
한 국	69.3	70.2	69.6	69.2	69.2	69.7
미 국	71.8	71.8	71.7	69.7	71.5	71.8
일 본	79.1	80.5	80.5	79.7	79.7	-

- 주요국의 실업률

(단위: %, 원계열)

	'25. 3월	11월	12월	'26. 1월	2월	3월
한 국	3.1 ( 7.5)	2.2 ( 5.5)	4.1 ( 6.2)	4.1 ( 6.8)	3.4 ( 7.7)	3.0 ( 7.6)
미 국	4.2 ( 9.2)	4.3 ( 9.9)	4.1 ( 9.2)	4.6 ( 9.4)	4.7 ( 9.7)	4.3 ( 9.7)
일 본	2.6 ( 4.6)	2.4 ( 2.9)	2.4 ( 2.1)	2.6 ( 3.9)	2.6 ( 4.0)	-

\* ( )는 청년층 실업률, 한국 15~29세, 미국 16~24세, 일본 15~24세

### < 시도별 고용률 및 실업률 >

(단위: %, %p)

	고용률			실업률		
	2025. 3	2026. 3	전년동월차	2025. 3	2026. 3	전년동월차
전 국	62.5 (69.3)	62.7 (69.7)	0.2	3.1	3.0	-0.1
서 울	60.5 (69.0)	61.3 (69.7)	0.8	4.6	3.4	-1.2
부 산	58.4 (67.6)	58.4 (68.6)	0.0	2.8	2.5	-0.3
대 구	58.2 (65.9)	58.0 (65.6)	-0.2	2.8	3.3	0.5
인 천	63.3 (70.1)	63.1 (69.3)	-0.2	3.3	3.1	-0.2
광 주	60.4 (65.3)	61.2 (67.2)	0.8	3.1	3.0	-0.1
대 전	61.6 (67.9)	61.4 (67.4)	-0.2	3.2	3.4	0.2
울 산	59.3 (65.9)	60.3 (67.4)	1.0	2.4	3.0	0.6
세 종	64.6 (68.3)	64.9 (68.4)	0.3	3.0	1.5	-1.5
경 기	64.1 (70.8)	63.1 (69.9)	-1.0	2.9	3.5	0.6
강 원	62.3 (68.5)	64.9 (70.7)	2.6	2.6	2.0	-0.6
충 북	67.1 (72.8)	66.3 (72.0)	-0.8	2.1	1.9	-0.2
충 남	64.9 (70.7)	66.5 (72.4)	1.6	3.5	1.8	-1.7
전 북	62.7 (67.6)	63.7 (69.0)	1.0	2.7	2.2	-0.5
전 남	65.8 (70.4)	65.5 (70.6)	-0.3	2.3	2.6	0.3
경 북	64.1 (68.7)	63.4 (69.7)	-0.7	2.7	3.2	0.5
경 남	62.9 (69.0)	63.9 (71.3)	1.0	2.1	2.4	0.3
제 주	68.7 (72.9)	71.7 (76.2)	3.0	2.3	1.5	-0.8

※ ( )는 15~64세(OECD비교기준) 고용률

## 2026년 1/4분기 고용동향

(단위: 천명, %, %p, 전년동분기대비)

	2025. 1/4			2025. 4/4			2026. 1/4		
		증 감	증감률		증 감	증감률		증 감	증감률
● 15세이상인구	45,692	170	0.4	45,847	217	0.5	45,935	243	0.5
■ 경제활동인구	29,196	176	0.6	29,610	224	0.8	29,427	232	0.8
(참가율)	(63.9)	( 0.2)		(64.6)	( 0.2)		(64.1)	( 0.2)	
◆ 남 자	16,239	-31	-0.2	16,398	73	0.4	16,301	62	0.4
(참가율)	(72.1)	(-0.4)		(72.5)	(-0.1)		(71.9)	(-0.2)	
◆ 여 자	12,957	206	1.6	13,212	151	1.2	13,126	170	1.3
(참가율)	(56.0)	( 0.8)		(56.9)	( 0.4)		(56.5)	( 0.5)	
○ 15세이상 고 용 률	61.8	0.2		62.7	0.1		61.8	0.0	
(계절조정)	(62.9)			(62.8)			(62.9)		
◆ 15 ~ 64세 고 용 률	69.0	0.2		70.0	0.3		69.3	0.3	
(계절조정)	(69.7)			(69.9)			(70.0)		
○ 취 업 자	28,215	155	0.6	28,765	195	0.7	28,398	183	0.6
◆ 농림어업	1,229	-30	-2.4	1,349	-124	-8.4	1,144	-85	-6.9
◆ 광공업	4,405	-77	-1.7	4,361	-52	-1.2	4,379	-26	-0.6
· 제조업	4,394	-81	-1.8	4,353	-52	-1.2	4,367	-27	-0.6
◆ 건설업	1,921	-174	-8.3	1,947	-106	-5.2	1,895	-25	-1.3
◆ 도소매·숙박음식점업	5,527	-15	-0.3	5,519	26	0.5	5,521	-6	-0.1
◆ 전기·운수·통신·금융	3,710	104	2.9	3,798	98	2.7	3,786	76	2.1
◆ 사업·개인·공공서비스 등	11,424	345	3.1	11,791	352	3.1	11,673	249	2.2
◆ 상용근로자	16,510	231	1.4	16,639	246	1.5	16,673	163	1.0
◆ 임시근로자	4,615	78	1.7	4,779	46	1.0	4,566	-49	-1.1
◆ 일용근로자	805	-103	-11.3	891	-19	-2.1	837	32	4.0
◆ 고용원 있는 자영업자	1,403	-25	-1.8	1,466	43	3.0	1,477	74	5.2
◆ 고용원 없는 자영업자	4,120	11	0.3	4,177	-84	-2.0	4,120	0	0.0
◆ 무급가족종사자	762	-37	-4.6	814	-37	-4.3	725	-37	-4.8
○ 실 업 자	980	21	2.2	845	29	3.6	1,029	49	5.0
실 업 률	3.4	0.1		2.9	0.1		3.5	0.1	
(계절조정)	( 2.8)			( 2.9)			( 2.9)		
◆ 남 자	518	1	0.2	449	27	6.3	539	21	4.1
실업률	3.2	0.0		2.7	0.1		3.3	0.1	
(계절조정)	( 2.8)			( 3.0)			( 2.9)		
◆ 여 자	462	20	4.5	396	3	0.6	490	28	6.0
실업률	3.6	0.1		3.0	0.0		3.7	0.1	
(계절조정)	( 2.8)			( 2.9)			( 2.9)		
◆ 중졸이하	169	2	1.1	175	11	6.5	195	26	15.1
(실업률)	( 5.1)	( 0.1)		( 5.4)	( 0.7)		( 6.3)	( 1.2)	
◆ 고 졸	368	2	0.6	283	-10	-3.3	378	10	2.6
(실업률)	( 3.5)	( 0.1)		( 2.7)	(-0.1)		( 3.6)	( 0.1)	
◆ 대졸이상	443	17	3.9	387	28	7.9	457	14	3.1
(실업률)	( 2.9)	( 0.0)		( 2.4)	( 0.1)		( 2.9)	( 0.0)	
■ 비경제활동인구	16,497	-6	0.0	16,237	-7	0.0	16,508	12	0.1

## 통 계 표

1. 경제활동인구 총괄 .....	23
1-1. 연령별 경제활동인구 총괄 .....	25
1-2. 성별 경제활동인구 총괄 .....	37
2. 연령계층별 취업자 .....	41
3. 산업별 취업자 .....	43
4. 직업별 취업자 .....	47
5. 종사상 지위별 취업자 .....	49
6. 취업시간대별 취업자 .....	51
7. 연령계층별 고용률 .....	53
8. 연령계층별 실업자 .....	55
9. 연령계층별 실업률 .....	57
10. 교육정도별 실업자 및 실업률 .....	59
11. 경제활동인구(계절조정) 총괄 .....	61
12. 고용보조지표 .....	63
13. 시도별 경제활동인구 총괄 .....	64

# 1. 전체 경제활동인구 총괄

(단위: 천명)

	15세 이상 인구					경제활동 참가율 (%)	고용률 <sup>1)</sup> (%)	실업률 <sup>2)</sup> (%)
	경제 활동 인구				비 경제 활동인구			
	취업자	실업자	활동인구					
2021	45,080	28,310	27,273	1,037	16,770	62.8	60.5	3.7
2022	45,260	28,922	28,089	833	16,339	63.9	62.1	2.9
2023	45,407	29,203	28,416	787	16,204	64.3	62.6	2.7
2024	45,570	29,399	28,576	823	16,172	64.5	62.7	2.8
2025	45,762	29,599	28,769	830	16,164	64.7	62.9	2.8
2024. 1/4	45,523	29,020	28,060	960	16,503	63.7	61.6	3.3 (2.8)
2/4	45,544	29,714	28,839	875	15,830	65.2	63.3	2.9 (2.8)
3/4	45,585	29,474	28,833	641	16,111	64.7	63.3	2.2 (2.6)
4/4	45,630	29,386	28,570	816	16,244	64.4	62.6	2.8 (2.9)
2025. 1/4	45,692	29,196	28,215	980	16,497	63.9	61.8	3.4 (2.8)
2/4	45,732	29,890	29,046	844	15,843	65.4	63.5	2.8 (2.7)
3/4	45,778	29,700	29,050	651	16,078	64.9	63.5	2.2 (2.7)
4/4	45,847	29,610	28,765	845	16,237	64.6	62.7	2.9 (2.9)
2026. 1/4	45,935	29,427	28,398	1,029	16,508	64.1	61.8	3.5 (2.9)
2021. 3	45,007	28,138	26,923	1,215	16,869	62.5	59.8	4.3 (4.0)
2022. 3	45,219	28,627	27,754	873	16,592	63.3	61.4	3.0 (2.8)
2023. 3	45,367	29,063	28,223	840	16,304	64.1	62.2	2.9 (2.7)
2024. 3	45,529	29,288	28,396	892	16,242	64.3	62.4	3.0 (2.8)
4	45,539	29,578	28,693	885	15,961	65.0	63.0	3.0 (2.8)
5	45,543	29,799	28,915	884	15,744	65.4	63.5	3.0 (2.8)
6	45,550	29,764	28,907	857	15,786	65.3	63.5	2.9 (2.8)
7	45,590	29,594	28,857	737	15,996	64.9	63.3	2.5 (2.7)
8	45,576	29,365	28,801	564	16,211	64.4	63.2	1.9 (2.6)
9	45,590	29,464	28,842	622	16,125	64.6	63.3	2.1 (2.6)
10	45,607	29,525	28,847	678	16,082	64.7	63.3	2.3 (2.8)
11	45,628	29,477	28,821	656	16,151	64.6	63.2	2.2 (2.8)
12	45,653	29,156	28,041	1,115	16,498	63.9	61.4	3.8 (3.1)
2025. 1	45,674	28,961	27,878	1,083	16,713	63.4	61.0	3.7 (2.8)
2	45,694	29,119	28,179	940	16,575	63.7	61.7	3.2 (2.8)
3	45,708	29,507	28,589	918	16,201	64.6	62.5	3.1 (2.8)
4	45,720	29,741	28,887	854	15,979	65.1	63.2	2.9 (2.7)
5	45,734	30,012	29,160	853	15,722	65.6	63.8	2.8 (2.7)
6	45,743	29,915	29,091	825	15,828	65.4	63.6	2.8 (2.7)
7	45,758	29,754	29,029	726	16,004	65.0	63.4	2.4 (2.7)
8	45,779	29,559	28,967	592	16,220	64.6	63.3	2.0 (2.8)
9	45,797	29,788	29,154	635	16,009	65.0	63.7	2.1 (2.7)
10	45,819	29,698	29,040	658	16,121	64.8	63.4	2.2 (2.7)
11	45,848	29,706	29,046	661	16,142	64.8	63.4	2.2 (2.8)
12	45,874	29,426	28,209	1,217	16,448	64.1	61.5	4.1 (3.3)
2026. 1	45,914	29,197	27,986	1,211	16,717	63.6	61.0	4.1 (3.0)
2	45,942	29,406	28,413	993	16,536	64.0	61.8	3.4 (2.9)
3	45,950	29,679	28,795	884	16,271	64.6	62.7	3.0 (2.7)

주: 1) 취업자/15세이상인구 × 100

2) 실업자/경제활동인구 × 100, ( )내는 계절조정 실업률

# 1. 전체 경제활동인구 총괄 증감

(단위: 전년대비, 천명)

	15세 이상 인구					경제활동 참가율 (%p)	고용률 (%p)	실업률 (%p)
	경제 활동 인구				비 경제 활동인구			
	취업자	실업자						
2021	295	298	369	-71	-3	0.3	0.4	-0.3
2022	180	612	816	-205	-432	1.1	1.6	-0.8
2023	147	281	327	-46	-134	0.4	0.5	-0.2
2024	163	196	159	36	-32	0.2	0.1	0.1
2025	192	200	193	7	-8	0.2	0.2	0.0
2024. 1/4	165	335	294	42	-171	0.5	0.4	0.1
2/4	166	221	146	76	-55	0.2	0.1	0.2
3/4	170	107	146	-40	64	0.0	0.1	-0.1
4/4	152	119	52	67	33	0.0	-0.1	0.2
2025. 1/4	170	176	155	21	-6	0.2	0.2	0.1
2/4	188	176	207	-32	13	0.2	0.2	-0.1
3/4	193	226	216	10	-33	0.2	0.2	0.0
4/4	217	224	195	29	-7	0.2	0.1	0.1
2026. 1/4	243	232	183	49	12	0.2	0.0	0.1
2021. 3	295	349	314	36	-54	0.3	0.3	0.1
2022. 3	212	489	831	-342	-277	0.8	1.6	-1.3
2023. 3	148	436	469	-34	-288	0.8	0.8	-0.1
2024. 3	162	225	173	52	-63	0.2	0.2	0.1
4	167	342	261	81	-174	0.6	0.3	0.2
5	164	176	80	97	-12	0.1	0.0	0.3
6	167	146	96	50	21	0.0	0.0	0.2
7	190	102	172	-70	89	-0.1	0.1	-0.2
8	162	114	123	-9	48	0.0	0.1	-0.1
9	159	105	144	-39	54	0.0	0.1	-0.2
10	155	135	83	51	21	0.0	0.0	0.2
11	152	102	123	-21	50	0.0	0.1	-0.1
12	148	119	-52	171	29	0.1	-0.3	0.5
2025. 1	161	146	135	11	15	0.1	0.0	0.0
2	169	161	136	25	7	0.1	0.1	0.0
3	179	220	193	26	-40	0.3	0.1	0.1
4	181	163	194	-31	18	0.1	0.2	-0.1
5	192	213	245	-32	-22	0.2	0.3	-0.2
6	193	151	183	-32	42	0.1	0.1	-0.1
7	168	160	171	-11	8	0.1	0.1	-0.1
8	203	194	166	28	9	0.2	0.1	0.1
9	208	324	312	12	-116	0.4	0.4	0.0
10	212	173	193	-20	38	0.1	0.1	-0.1
11	220	229	225	5	-10	0.2	0.2	0.0
12	221	270	168	103	-49	0.2	0.1	0.3
2026. 1	240	236	108	128	4	0.2	0.0	0.4
2	248	287	234	54	-39	0.3	0.1	0.2
3	241	172	206	-35	69	0.0	0.2	-0.1

### 1-1. 연령별 경제활동인구 총괄(15~64세)

(단위: 천명)

	인 구	경 제 활 동 인 구				비 경 제 활 동 인 구	경 제 활 동 참 가 율 (%)	고 용 률 <sup>1)</sup> (%)	실 업 률 <sup>2)</sup> (%)
		취업자	실업자	경 제 활 동 인 구					
				취업자	실업자				
2021	36,498	25,198	24,280	918	11,300	69.0	66.5	3.6	
2022	36,233	25,556	24,824	732	10,677	70.5	68.5	2.9	
2023	35,956	25,580	24,891	689	10,375	71.1	69.2	2.7	
2024	35,618	25,473	24,770	703	10,145	71.5	69.5	2.8	
2025	35,251	25,324	24,622	702	9,927	71.8	69.8	2.8	
2024. 1/4	35,766	25,398	24,618	780	10,368	71.0	68.8	3.1 (2.8)	
2/4	35,663	25,702	24,899	804	9,961	72.1	69.8	3.1 (2.9)	
3/4	35,569	25,430	24,838	592	10,139	71.5	69.8	2.3 (2.6)	
4/4	35,473	25,360	24,724	636	10,113	71.5	69.7	2.5 (2.8)	
2025. 1/4	35,396	25,205	24,429	777	10,190	71.2	69.0	3.1 (2.8)	
2/4	35,296	25,560	24,785	775	9,736	72.4	70.2	3.0 (2.8)	
3/4	35,195	25,311	24,705	607	9,884	71.9	70.2	2.4 (2.7)	
4/4	35,115	25,217	24,567	650	9,898	71.8	70.0	2.6 (2.9)	
2026. 1/4	35,054	25,100	24,307	793	9,954	71.6	69.3	3.2 (2.9)	
2021. 3	36,555	25,137	24,008	1,129	11,418	68.8	65.7	4.5 (4.0)	
2022. 3	36,319	25,439	24,642	798	10,880	70.0	67.8	3.1 (2.8)	
2023. 3	36,048	25,530	24,752	778	10,518	70.8	68.7	3.0 (2.7)	
2024. 3	35,731	25,506	24,696	809	10,225	71.4	69.1	3.2 (2.8)	
4	35,700	25,648	24,834	813	10,052	71.8	69.6	3.2 (2.9)	
5	35,662	25,761	24,949	812	9,901	72.2	70.0	3.2 (2.9)	
6	35,628	25,698	24,913	786	9,930	72.1	69.9	3.1 (2.8)	
7	35,620	25,535	24,855	680	10,085	71.7	69.8	2.7 (2.7)	
8	35,560	25,359	24,836	523	10,201	71.3	69.8	2.1 (2.5)	
9	35,527	25,395	24,821	574	10,131	71.5	69.9	2.3 (2.6)	
10	35,497	25,425	24,793	632	10,073	71.6	69.8	2.5 (2.8)	
11	35,472	25,398	24,786	612	10,073	71.6	69.9	2.4 (2.7)	
12	35,449	25,256	24,592	663	10,194	71.2	69.4	2.6 (2.8)	
2025. 1	35,424	25,099	24,385	713	10,326	70.9	68.8	2.8 (2.7)	
2	35,398	25,168	24,376	791	10,230	71.1	68.9	3.1 (2.8)	
3	35,365	25,350	24,525	825	10,016	71.7	69.3	3.3 (2.9)	
4	35,330	25,484	24,689	795	9,847	72.1	69.9	3.1 (2.8)	
5	35,298	25,646	24,870	776	9,652	72.7	70.5	3.0 (2.8)	
6	35,260	25,552	24,797	755	9,708	72.5	70.3	3.0 (2.7)	
7	35,225	25,407	24,745	662	9,817	72.1	70.2	2.6 (2.6)	
8	35,196	25,180	24,619	561	10,016	71.5	69.9	2.2 (2.7)	
9	35,165	25,346	24,750	597	9,818	72.1	70.4	2.4 (2.7)	
10	35,137	25,241	24,623	618	9,896	71.8	70.1	2.4 (2.7)	
11	35,116	25,259	24,637	622	9,857	71.9	70.2	2.5 (2.8)	
12	35,093	25,151	24,441	710	9,941	71.7	69.6	2.8 (3.0)	
2026. 1	35,083	25,024	24,272	751	10,060	71.3	69.2	3.0 (2.9)	
2	35,061	25,084	24,248	837	9,977	71.5	69.2	3.3 (3.0)	
3	35,019	25,193	24,402	791	9,826	71.9	69.7	3.1 (2.8)	

주: 1) 취업자/인구 × 100

2) 실업자/경제활동인구 × 100, ( )내는 계절조정 실업률

### 1-1. 연령별 경제활동인구 총괄(15~64세) 증감

(단위: 전년대비, 천명)

	인 구	경 제 활 동 인 구				비 경 제 활동인구	경제활동 참가율 (%p)	고용률 (%p)	실업률 (%p)
		경 제 활 동 인 구		비 경 제 활동인구					
		취업자	실업자	취업자	실업자				
2021	-141	65	150	-85	-205	0.4	0.6	-0.4	
2022	-265	358	544	-186	-623	1.5	2.0	-0.7	
2023	-278	24	68	-43	-302	0.6	0.7	-0.2	
2024	-338	-108	-122	14	-230	0.4	0.3	0.1	
2025	-367	-149	-148	-1	-218	0.3	0.3	0.0	
2024. 1/4	-305	52	36	17	-357	0.7	0.6	0.1	
2/4	-331	-89	-158	70	-242	0.4	0.2	0.3	
3/4	-343	-202	-162	-40	-141	0.1	0.2	-0.2	
4/4	-374	-193	-202	9	-181	0.2	0.2	0.0	
2025. 1/4	-370	-193	-190	-3	-177	0.2	0.2	0.0	
2/4	-368	-142	-113	-29	-226	0.3	0.4	-0.1	
3/4	-374	-119	-133	14	-255	0.4	0.4	0.1	
4/4	-358	-143	-157	14	-215	0.3	0.3	0.1	
2026. 1/4	-341	-105	-122	16	-236	0.4	0.3	0.1	
2021. 3	-140	92	25	67	-232	0.5	0.3	0.3	
2022. 3	-236	303	634	-331	-538	1.2	2.1	-1.4	
2023. 3	-271	91	110	-19	-362	0.8	0.9	-0.1	
2024. 3	-316	-24	-56	31	-292	0.6	0.4	0.2	
4	-321	46	-26	72	-366	0.7	0.6	0.3	
5	-333	-125	-216	91	-208	0.3	0.1	0.4	
6	-339	-186	-233	47	-153	0.1	0.0	0.2	
7	-319	-226	-168	-58	-93	0.0	0.2	-0.2	
8	-352	-178	-163	-15	-174	0.2	0.2	0.0	
9	-358	-203	-156	-47	-155	0.2	0.3	-0.1	
10	-366	-170	-216	47	-196	0.2	0.1	0.2	
11	-373	-205	-180	-26	-168	0.2	0.3	-0.1	
12	-381	-204	-211	7	-178	0.1	0.2	0.0	
2025. 1	-374	-235	-202	-32	-139	0.1	0.1	-0.1	
2	-371	-188	-195	7	-183	0.2	0.2	0.0	
3	-366	-156	-172	16	-210	0.3	0.2	0.1	
4	-370	-164	-145	-19	-206	0.3	0.3	-0.1	
5	-364	-115	-79	-36	-249	0.5	0.5	-0.2	
6	-369	-147	-115	-31	-222	0.4	0.4	-0.1	
7	-396	-128	-110	-18	-268	0.4	0.4	-0.1	
8	-364	-179	-217	39	-185	0.2	0.1	0.1	
9	-362	-49	-72	22	-313	0.6	0.5	0.1	
10	-361	-184	-170	-14	-177	0.2	0.3	-0.1	
11	-356	-139	-149	9	-216	0.3	0.3	0.1	
12	-357	-104	-151	47	-252	0.5	0.2	0.2	
2026. 1	-341	-75	-113	38	-266	0.4	0.4	0.2	
2	-336	-83	-129	45	-253	0.4	0.3	0.2	
3	-346	-157	-123	-34	-189	0.2	0.4	-0.2	

### 1-1. 연령별 경제활동인구 총괄(15~29세)

(단위: 천명)

	인 구	경 제 활 동 인 구				비 경 제 활 동 인 구	경 제 활 동 참 가 율 (%)	고 용 률 <sup>1)</sup> (%)	실 업 률 <sup>2)</sup> (%)	
		취 업 자	실 업 자	비 경 제 활 동 인 구	실 업 률 <sup>2)</sup> (%)					
					취 업 자				실 업 자	비 경 제 활 동 인 구
2021	8,770	4,203	3,877	326	4,567	47.9	44.2	7.8		
2022	8,567	4,269	3,996	272	4,299	49.8	46.6	6.4		
2023	8,390	4,142	3,899	243	4,248	49.4	46.5	5.9		
2024	8,152	3,990	3,755	235	4,162	48.9	46.1	5.9		
2025	7,953	3,809	3,578	231	4,145	47.9	45.0	6.1		
2024. 1/4	8,248	4,056	3,798	258	4,192	49.2	46.1	6.4	(5.8)	
2/4	8,174	4,075	3,807	268	4,099	49.9	46.6	6.6	(6.0)	
3/4	8,118	3,958	3,764	195	4,160	48.8	46.4	4.9	(5.5)	
4/4	8,066	3,869	3,652	218	4,197	48.0	45.3	5.6	(6.3)	
2025. 1/4	8,034	3,842	3,579	263	4,193	47.8	44.5	6.8	(6.2)	
2/4	7,972	3,902	3,642	261	4,070	48.9	45.7	6.7	(6.0)	
3/4	7,920	3,780	3,589	191	4,139	47.7	45.3	5.1	(5.7)	
4/4	7,887	3,711	3,501	210	4,177	47.0	44.4	5.7	(6.3)	
2026. 1/4	7,872	3,695	3,423	272	4,177	46.9	43.5	7.4	(6.7)	
2021. 3	8,826	4,245	3,818	426	4,582	48.1	43.3	10.0	(8.6)	
2022. 3	8,634	4,304	3,996	309	4,330	49.9	46.3	7.2	(6.1)	
2023. 3	8,454	4,207	3,907	300	4,247	49.8	46.2	7.1	(6.1)	
2024. 3	8,223	4,039	3,776	263	4,184	49.1	45.9	6.5	(5.5)	
4	8,200	4,070	3,792	278	4,130	49.6	46.2	6.8	(5.9)	
5	8,173	4,107	3,832	276	4,066	50.3	46.9	6.7	(6.2)	
6	8,149	4,049	3,798	251	4,101	49.7	46.6	6.2	(5.8)	
7	8,150	4,014	3,791	223	4,136	49.2	46.5	5.5	(5.6)	
8	8,112	3,952	3,789	162	4,160	48.7	46.7	4.1	(5.0)	
9	8,093	3,910	3,710	199	4,183	48.3	45.8	5.1	(5.9)	
10	8,078	3,900	3,685	215	4,178	48.3	45.6	5.5	(6.3)	
11	8,065	3,881	3,668	213	4,184	48.1	45.5	5.5	(6.1)	
12	8,055	3,827	3,602	225	4,229	47.5	44.7	5.9	(6.3)	
2025. 1	8,051	3,840	3,609	230	4,212	47.7	44.8	6.0	(6.1)	
2	8,035	3,826	3,557	269	4,209	47.6	44.3	7.0	(6.2)	
3	8,016	3,859	3,569	289	4,157	48.1	44.5	7.5	(6.4)	
4	7,994	3,902	3,618	283	4,092	48.8	45.3	7.3	(6.3)	
5	7,974	3,943	3,682	262	4,030	49.5	46.2	6.6	(6.0)	
6	7,949	3,862	3,625	237	4,088	48.6	45.6	6.1	(5.8)	
7	7,933	3,843	3,633	210	4,090	48.4	45.8	5.5	(5.6)	
8	7,920	3,755	3,571	184	4,165	47.4	45.1	4.9	(5.9)	
9	7,906	3,743	3,564	179	4,163	47.3	45.1	4.8	(5.5)	
10	7,894	3,720	3,521	199	4,174	47.1	44.6	5.3	(6.1)	
11	7,888	3,692	3,491	201	4,196	46.8	44.3	5.5	(6.1)	
12	7,880	3,719	3,490	229	4,160	47.2	44.3	6.2	(6.6)	
2026. 1	7,886	3,685	3,434	251	4,201	46.7	43.6	6.8	(6.8)	
2	7,877	3,697	3,411	286	4,179	46.9	43.3	7.7	(6.8)	
3	7,854	3,702	3,422	280	4,152	47.1	43.6	7.6	(6.5)	

주: 1) 취업자/인구 × 100

2) 실업자/경제활동인구 × 100, ( ) 내는 계절조정 실업률

### 1-1. 연령별 경제활동인구 총괄(15~29세) 증감

(단위: 전년대비, 천명)

	인 구	경 제 활 동 인 구				비 경 제 활동인구	경제활동 참가율 (%p)	고용률 (%p)	실업률 (%p)
		취업자		실업자					
		취업자	실업자	취업자	실업자				
2021	-141	70	115	-45	-211	1.5	2.0	-1.2	
2022	-203	66	119	-53	-268	1.9	2.4	-1.4	
2023	-177	-127	-98	-30	-50	-0.4	-0.1	-0.5	
2024	-238	-152	-144	-8	-87	-0.5	-0.4	0.0	
2025	-198	-181	-178	-4	-17	-1.0	-1.1	0.2	
2024. 1/4	-222	-114	-92	-22	-108	0.0	0.2	-0.3	
2/4	-241	-129	-137	8	-112	-0.1	-0.3	0.4	
3/4	-241	-175	-153	-22	-67	-0.6	-0.4	-0.3	
4/4	-250	-190	-193	2	-59	-0.8	-0.9	0.3	
2025. 1/4	-214	-215	-220	5	1	-1.4	-1.6	0.4	
2/4	-202	-173	-166	-8	-29	-1.0	-0.9	0.1	
3/4	-199	-178	-175	-4	-20	-1.1	-1.1	0.2	
4/4	-179	-159	-151	-8	-20	-1.0	-0.9	0.1	
2026. 1/4	-162	-147	-156	10	-15	-0.9	-1.0	0.6	
2021. 3	-136	172	148	24	-308	2.7	2.3	0.1	
2022. 3	-192	60	177	-117	-252	1.8	3.0	-2.8	
2023. 3	-181	-97	-89	-9	-83	-0.1	-0.1	-0.1	
2024. 3	-231	-168	-131	-37	-62	-0.7	-0.3	-0.6	
4	-233	-78	-89	11	-155	0.4	0.2	0.4	
5	-243	-145	-173	28	-98	-0.2	-0.7	0.9	
6	-247	-164	-149	-15	-83	-0.5	-0.4	-0.1	
7	-228	-177	-149	-29	-51	-0.8	-0.5	-0.5	
8	-248	-165	-142	-23	-83	-0.5	-0.3	-0.4	
9	-248	-182	-168	-14	-66	-0.8	-0.7	-0.1	
10	-249	-175	-182	7	-74	-0.6	-0.8	0.4	
11	-249	-181	-180	-1	-68	-0.8	-0.8	0.2	
12	-250	-215	-217	2	-35	-1.2	-1.3	0.4	
2025. 1	-220	-234	-218	-16	14	-1.5	-1.5	0.0	
2	-215	-230	-235	5	15	-1.6	-1.7	0.5	
3	-208	-180	-206	26	-27	-1.0	-1.4	1.0	
4	-207	-169	-174	5	-38	-0.8	-0.9	0.5	
5	-200	-164	-150	-14	-36	-0.8	-0.7	-0.1	
6	-200	-187	-173	-14	-13	-1.1	-1.0	-0.1	
7	-217	-171	-158	-13	-46	-0.8	-0.7	0.0	
8	-191	-197	-219	22	6	-1.3	-1.6	0.8	
9	-187	-167	-146	-20	-20	-1.0	-0.7	-0.3	
10	-184	-180	-163	-17	-4	-1.2	-1.0	-0.2	
11	-177	-189	-177	-12	12	-1.3	-1.2	0.0	
12	-176	-107	-112	5	-69	-0.3	-0.4	0.3	
2026. 1	-166	-155	-175	21	-11	-1.0	-1.2	0.8	
2	-159	-129	-146	17	-30	-0.7	-1.0	0.7	
3	-162	-157	-147	-10	-5	-1.0	-0.9	0.1	

### 1-1. 연령별 경제활동인구 총괄(30~39세)

(단위: 천명)

	인 구	경 제 활 동 인 구				비 경 제 활 동 인 구	경 제 활 동 참 가 율 (%)	고 용 률 <sup>1)</sup> (%)	실 업 률 <sup>2)</sup> (%)	
		취업자	실업자	비 활 동 인 구	실업률 <sup>2)</sup>					
2021	6,984	5,434	5,257	177	1,551	77.8	75.3	3.3		
2022	6,860	5,452	5,303	149	1,408	79.5	77.3	2.7		
2023	6,787	5,500	5,357	143	1,287	81.0	78.9	2.6		
2024	6,803	5,597	5,447	150	1,206	82.3	80.1	2.7		
2025	6,870	5,705	5,549	155	1,166	83.0	80.8	2.7		
2024. 1/4	6,791	5,549	5,379	170	1,242	81.7	79.2	3.1	(2.9)	
2/4	6,793	5,609	5,444	165	1,184	82.6	80.1	2.9	(2.7)	
3/4	6,806	5,607	5,469	138	1,199	82.4	80.4	2.5	(2.6)	
4/4	6,822	5,622	5,496	126	1,201	82.4	80.6	2.2	(2.4)	
2025. 1/4	6,840	5,642	5,487	156	1,197	82.5	80.2	2.8	(2.6)	
2/4	6,860	5,714	5,558	157	1,146	83.3	81.0	2.7	(2.5)	
3/4	6,880	5,721	5,576	145	1,159	83.2	81.0	2.5	(2.7)	
4/4	6,902	5,740	5,576	164	1,162	83.2	80.8	2.9	(3.1)	
2026. 1/4	6,924	5,775	5,586	189	1,149	83.4	80.7	3.3	(3.1)	
2021. 3	7,022	5,460	5,238	223	1,562	77.8	74.6	4.1	(3.7)	
2022. 3	6,888	5,424	5,281	143	1,464	78.7	76.7	2.6	(2.4)	
2023. 3	6,795	5,468	5,304	163	1,328	80.5	78.1	3.0	(2.7)	
2024. 3	6,792	5,576	5,396	180	1,216	82.1	79.4	3.2	(2.9)	
4	6,793	5,601	5,444	157	1,192	82.5	80.1	2.8	(2.5)	
5	6,793	5,604	5,441	163	1,189	82.5	80.1	2.9	(2.8)	
6	6,794	5,622	5,447	175	1,172	82.8	80.2	3.1	(2.9)	
7	6,802	5,630	5,473	157	1,172	82.8	80.5	2.8	(2.8)	
8	6,805	5,597	5,461	135	1,208	82.2	80.3	2.4	(2.6)	
9	6,810	5,595	5,473	122	1,215	82.2	80.4	2.2	(2.4)	
10	6,816	5,618	5,489	129	1,198	82.4	80.5	2.3	(2.4)	
11	6,822	5,631	5,504	127	1,191	82.5	80.7	2.2	(2.4)	
12	6,829	5,617	5,495	122	1,212	82.2	80.5	2.2	(2.4)	
2025. 1	6,832	5,613	5,467	146	1,219	82.2	80.0	2.6	(2.6)	
2	6,840	5,645	5,488	157	1,195	82.5	80.2	2.8	(2.6)	
3	6,847	5,669	5,505	165	1,177	82.8	80.4	2.9	(2.6)	
4	6,853	5,698	5,537	161	1,155	83.1	80.8	2.8	(2.6)	
5	6,861	5,719	5,573	146	1,141	83.4	81.2	2.6	(2.4)	
6	6,867	5,726	5,563	163	1,141	83.4	81.0	2.8	(2.7)	
7	6,873	5,710	5,566	144	1,163	83.1	81.0	2.5	(2.5)	
8	6,880	5,698	5,557	141	1,182	82.8	80.8	2.5	(2.7)	
9	6,887	5,756	5,606	150	1,131	83.6	81.4	2.6	(2.9)	
10	6,894	5,723	5,569	154	1,171	83.0	80.8	2.7	(2.9)	
11	6,902	5,745	5,581	164	1,157	83.2	80.9	2.9	(3.1)	
12	6,910	5,752	5,578	174	1,157	83.2	80.7	3.0	(3.3)	
2026. 1	6,916	5,739	5,568	170	1,178	83.0	80.5	3.0	(3.0)	
2	6,924	5,780	5,574	206	1,144	83.5	80.5	3.6	(3.4)	
3	6,930	5,806	5,617	189	1,124	83.8	81.0	3.3	(2.9)	

주: 1) 취업자/인구 × 100

2) 실업자/경제활동인구 × 100, ( )내는 계절조정 실업률

### 1-1. 연령별 경제활동인구 총괄(30~39세) 증감

(단위: 전년대비, 천명)

	인 구	경 제 활 동 인 구				비 경 제 활 동 인 구	경 제 활 동 참 가 율 (%p)	고 용 률 (%p)	실 업 률 (%p)
		취업자		실업자					
		취업자	실업자	취업자	실업자				
2021	-144	-125	-107	-18	-19	-0.2	0.0	-0.2	
2022	-124	18	46	-28	-142	1.7	2.0	-0.6	
2023	-73	49	54	-5	-121	1.5	1.6	-0.1	
2024	16	97	90	6	-81	1.3	1.2	0.1	
2025	67	108	102	6	-41	0.7	0.7	0.0	
2024. 1/4	-9	103	82	20	-111	1.6	1.3	0.4	
2/4	8	111	99	12	-103	1.6	1.3	0.1	
3/4	25	100	96	4	-75	1.2	1.2	0.1	
4/4	39	73	84	-11	-34	0.6	0.8	-0.3	
2025. 1/4	48	94	108	-14	-45	0.8	1.0	-0.3	
2/4	67	105	114	-8	-38	0.7	0.9	-0.2	
3/4	75	114	108	7	-40	0.8	0.6	0.0	
4/4	79	118	80	38	-39	0.8	0.2	0.7	
2026. 1/4	84	133	100	33	-49	0.9	0.5	0.5	
2021. 3	-151	-132	-170	38	-19	-0.2	-0.8	0.8	
2022. 3	-134	-36	43	-79	-98	0.9	2.1	-1.5	
2023. 3	-93	44	24	20	-137	1.8	1.4	0.4	
2024. 3	-3	108	91	17	-111	1.6	1.3	0.2	
4	3	126	132	-6	-123	1.9	1.9	-0.2	
5	8	92	74	18	-84	1.3	1.0	0.3	
6	14	115	91	24	-101	1.6	1.2	0.4	
7	22	121	110	11	-99	1.5	1.4	0.1	
8	24	109	99	10	-85	1.3	1.2	0.1	
9	29	69	77	-8	-40	0.7	0.8	-0.2	
10	34	69	67	2	-35	0.6	0.5	0.0	
11	39	74	89	-15	-35	0.6	0.9	-0.3	
12	44	75	96	-21	-31	0.5	0.9	-0.4	
2025. 1	42	86	98	-11	-45	0.8	0.9	-0.2	
2	48	101	116	-15	-52	0.9	1.1	-0.3	
3	55	94	109	-16	-39	0.7	1.0	-0.3	
4	61	97	93	4	-36	0.6	0.7	0.0	
5	67	115	132	-17	-48	0.9	1.1	-0.3	
6	73	104	116	-12	-31	0.6	0.8	-0.3	
7	71	81	93	-13	-9	0.3	0.5	-0.3	
8	76	102	96	6	-26	0.6	0.5	0.1	
9	77	161	133	28	-84	1.4	1.0	0.4	
10	78	105	80	25	-27	0.6	0.3	0.4	
11	80	114	76	38	-34	0.7	0.2	0.7	
12	81	136	83	53	-55	1.0	0.2	0.8	
2026. 1	84	126	101	25	-42	0.8	0.5	0.4	
2	85	135	86	49	-51	1.0	0.3	0.8	
3	83	137	112	25	-53	1.0	0.6	0.4	

### 1-1. 연령별 경제활동인구 총괄(40~49세)

(단위: 천명)

	인 구	경 제 활 동 인 구				비 경 제 활 동 인 구	경 제 활 동 참 가 율 (%)	고 용 률 <sup>1)</sup> (%)	실 업 률 <sup>2)</sup> (%)
		취업자		실업자					
		취업자	실업자	취업자	실업자				
2021	8,164	6,463	6,311	152	1,701	79.2	77.3	2.4	
2022	8,084	6,442	6,314	129	1,642	79.7	78.1	2.0	
2023	7,963	6,381	6,260	121	1,582	80.1	78.6	1.9	
2024	7,814	6,300	6,179	121	1,514	80.6	79.1	1.9	
2025	7,670	6,252	6,129	123	1,418	81.5	79.9	2.0	
2024. 1/4	7,873	6,300	6,164	136	1,573	80.0	78.3	2.2 (2.0)	
2/4	7,832	6,347	6,203	144	1,485	81.0	79.2	2.3 (2.1)	
3/4	7,794	6,284	6,188	96	1,510	80.6	79.4	1.5 (1.7)	
4/4	7,757	6,269	6,160	109	1,488	80.8	79.4	1.7 (1.9)	
2025. 1/4	7,719	6,234	6,098	136	1,485	80.8	79.0	2.2 (2.0)	
2/4	7,683	6,288	6,155	133	1,395	81.8	80.1	2.1 (1.9)	
3/4	7,652	6,241	6,130	112	1,411	81.6	80.1	1.8 (2.0)	
4/4	7,627	6,245	6,133	112	1,382	81.9	80.4	1.8 (2.0)	
2026. 1/4	7,604	6,208	6,095	113	1,396	81.6	80.2	1.8 (1.7)	
2021. 3	8,183	6,464	6,291	173	1,719	79.0	76.9	2.7 (2.4)	
2022. 3	8,110	6,445	6,312	133	1,665	79.5	77.8	2.1 (1.8)	
2023. 3	8,003	6,385	6,249	136	1,618	79.8	78.1	2.1 (1.9)	
2024. 3	7,859	6,310	6,170	141	1,549	80.3	78.5	2.2 (2.0)	
4	7,846	6,342	6,203	139	1,504	80.8	79.1	2.2 (2.0)	
5	7,832	6,343	6,201	143	1,488	81.0	79.2	2.2 (2.0)	
6	7,818	6,356	6,206	150	1,461	81.3	79.4	2.4 (2.2)	
7	7,808	6,297	6,186	111	1,510	80.7	79.2	1.8 (1.8)	
8	7,793	6,269	6,187	82	1,524	80.4	79.4	1.3 (1.6)	
9	7,780	6,285	6,191	94	1,496	80.8	79.6	1.5 (1.7)	
10	7,768	6,285	6,176	110	1,483	80.9	79.5	1.7 (1.9)	
11	7,757	6,269	6,163	106	1,488	80.8	79.5	1.7 (1.9)	
12	7,745	6,253	6,140	113	1,493	80.7	79.3	1.8 (2.0)	
2025. 1	7,731	6,221	6,094	127	1,510	80.5	78.8	2.0 (1.9)	
2	7,720	6,221	6,080	141	1,499	80.6	78.8	2.3 (2.0)	
3	7,707	6,260	6,120	140	1,448	81.2	79.4	2.2 (2.0)	
4	7,695	6,285	6,152	132	1,411	81.7	79.9	2.1 (1.9)	
5	7,683	6,304	6,162	142	1,379	82.1	80.2	2.3 (2.0)	
6	7,670	6,276	6,151	125	1,394	81.8	80.2	2.0 (1.8)	
7	7,661	6,252	6,130	122	1,409	81.6	80.0	2.0 (2.0)	
8	7,652	6,217	6,114	103	1,435	81.2	79.9	1.7 (2.0)	
9	7,644	6,254	6,145	109	1,389	81.8	80.4	1.7 (2.0)	
10	7,635	6,242	6,138	104	1,393	81.8	80.4	1.7 (1.8)	
11	7,627	6,266	6,154	112	1,361	82.2	80.7	1.8 (2.0)	
12	7,619	6,228	6,108	120	1,391	81.7	80.2	1.9 (2.1)	
2026. 1	7,612	6,201	6,091	110	1,411	81.5	80.0	1.8 (1.7)	
2	7,604	6,199	6,080	118	1,406	81.5	80.0	1.9 (1.7)	
3	7,595	6,225	6,115	110	1,370	82.0	80.5	1.8 (1.6)	

주: 1) 취업자/인구 × 100

2) 실업자/경제활동인구 × 100, ( )내는 계절조정 실업률

### 1-1. 연령별 경제활동인구 총괄(40~49세) 증감

(단위: 전년대비, 천명)

	인 구	경 제 활 동 인 구				비 경 제 활동인구	경제활동 참가율 (%p)	고용률 (%p)	실업률 (%p)
		취업자		실업자					
		취업자	실업자	취업자	실업자				
2021	-70	-47	-35	-12	-23	0.1	0.2	-0.1	
2022	-80	-21	3	-24	-59	0.5	0.8	-0.4	
2023	-121	-61	-54	-8	-60	0.4	0.5	-0.1	
2024	-149	-81	-81	0	-68	0.5	0.5	0.0	
2025	-143	-48	-50	2	-96	0.9	0.8	0.1	
2024. 1/4	-139	-62	-61	-1	-77	0.6	0.6	0.0	
2/4	-152	-91	-103	13	-61	0.4	0.2	0.3	
3/4	-153	-89	-74	-15	-64	0.4	0.6	-0.2	
4/4	-152	-82	-87	4	-70	0.5	0.4	0.0	
2025. 1/4	-154	-66	-66	0	-88	0.8	0.7	0.0	
2/4	-149	-59	-48	-11	-90	0.8	0.9	-0.2	
3/4	-141	-42	-58	16	-99	1.0	0.7	0.3	
4/4	-130	-24	-27	3	-106	1.1	1.0	0.1	
2026. 1/4	-116	-26	-3	-23	-90	0.8	1.2	-0.4	
2021. 3	-70	-87	-85	-2	17	-0.4	-0.4	0.0	
2022. 3	-73	-19	21	-40	-54	0.5	0.9	-0.6	
2023. 3	-107	-60	-63	3	-47	0.3	0.3	0.0	
2024. 3	-144	-75	-79	5	-69	0.5	0.4	0.1	
4	-147	-79	-90	11	-68	0.5	0.4	0.2	
5	-152	-103	-114	11	-49	0.3	0.1	0.2	
6	-156	-89	-106	18	-67	0.5	0.2	0.3	
7	-153	-108	-91	-17	-45	0.2	0.3	-0.2	
8	-154	-80	-68	-12	-74	0.5	0.7	-0.2	
9	-154	-79	-62	-17	-74	0.6	0.8	-0.2	
10	-153	-54	-72	18	-99	0.9	0.6	0.2	
11	-152	-100	-91	-9	-52	0.3	0.4	-0.1	
12	-152	-92	-97	4	-59	0.4	0.3	0.1	
2025. 1	-156	-79	-71	-9	-77	0.6	0.6	-0.2	
2	-154	-70	-78	8	-84	0.7	0.6	0.2	
3	-152	-51	-49	-1	-101	0.9	0.9	0.0	
4	-151	-57	-51	-7	-94	0.9	0.8	-0.1	
5	-149	-39	-39	0	-109	1.1	1.0	0.1	
6	-147	-81	-55	-25	-67	0.5	0.8	-0.4	
7	-147	-46	-56	11	-101	0.9	0.8	0.2	
8	-140	-52	-73	22	-89	0.8	0.5	0.4	
9	-137	-30	-45	15	-107	1.0	0.8	0.2	
10	-133	-44	-38	-6	-90	0.9	0.9	0.0	
11	-129	-3	-9	6	-126	1.4	1.2	0.1	
12	-126	-25	-33	8	-101	1.0	0.9	0.1	
2026. 1	-119	-20	-3	-17	-99	1.0	1.2	-0.2	
2	-115	-22	0	-22	-93	0.9	1.2	-0.4	
3	-113	-35	-5	-30	-78	0.8	1.1	-0.4	

### 1-1. 연령별 경제활동인구 총괄(50~59세)

(단위: 천명)

	인 구	경 제 활 동 인 구				비 경 제 활 동 인 구	경 제 활 동 참 가 율 (%)	고 용 률 <sup>1)</sup> (%)	실 업 률 <sup>2)</sup> (%)
		경 제 활 동 인 구		비 경 제 활 동 인 구					
		취 업 자	실 업 자						
2021	8,550	6,592	6,422	170	1,958	77.1	75.1	2.6	
2022	8,581	6,732	6,618	113	1,850	78.4	77.1	1.7	
2023	8,593	6,793	6,678	116	1,800	79.1	77.7	1.7	
2024	8,655	6,826	6,705	120	1,829	78.9	77.5	1.8	
2025	8,621	6,801	6,679	122	1,820	78.9	77.5	1.8	
2024. 1/4	8,642	6,793	6,656	137	1,849	78.6	77.0	2.0 (1.8)	
2/4	8,663	6,875	6,738	137	1,789	79.4	77.8	2.0 (1.8)	
3/4	8,663	6,818	6,725	94	1,845	78.7	77.6	1.4 (1.5)	
4/4	8,652	6,817	6,702	114	1,835	78.8	77.5	1.7 (1.9)	
2025. 1/4	8,640	6,771	6,639	132	1,869	78.4	76.8	1.9 (1.7)	
2/4	8,630	6,836	6,693	143	1,795	79.2	77.6	2.1 (1.9)	
3/4	8,615	6,801	6,692	109	1,814	78.9	77.7	1.6 (1.8)	
4/4	8,598	6,796	6,693	103	1,802	79.0	77.8	1.5 (1.7)	
2026. 1/4	8,580	6,786	6,658	128	1,795	79.1	77.6	1.9 (1.7)	
2021. 3	8,543	6,521	6,320	201	2,022	76.3	74.0	3.1 (2.8)	
2022. 3	8,575	6,696	6,579	117	1,879	78.1	76.7	1.7 (1.6)	
2023. 3	8,582	6,746	6,629	117	1,836	78.6	77.2	1.7 (1.5)	
2024. 3	8,649	6,842	6,688	153	1,807	79.1	77.3	2.2 (2.0)	
4	8,656	6,839	6,689	151	1,817	79.0	77.3	2.2 (2.0)	
5	8,663	6,900	6,762	138	1,763	79.7	78.1	2.0 (1.8)	
6	8,670	6,884	6,763	121	1,786	79.4	78.0	1.8 (1.6)	
7	8,667	6,841	6,741	100	1,826	78.9	77.8	1.5 (1.5)	
8	8,663	6,797	6,713	84	1,866	78.5	77.5	1.2 (1.6)	
9	8,659	6,817	6,720	97	1,842	78.7	77.6	1.4 (1.6)	
10	8,655	6,838	6,722	116	1,817	79.0	77.7	1.7 (1.9)	
11	8,652	6,814	6,707	107	1,838	78.8	77.5	1.6 (1.8)	
12	8,649	6,798	6,678	120	1,851	78.6	77.2	1.8 (1.9)	
2025. 1	8,643	6,732	6,613	119	1,911	77.9	76.5	1.8 (1.6)	
2	8,640	6,774	6,643	132	1,866	78.4	76.9	1.9 (1.7)	
3	8,637	6,808	6,663	145	1,830	78.8	77.1	2.1 (1.9)	
4	8,634	6,817	6,674	143	1,817	79.0	77.3	2.1 (1.9)	
5	8,630	6,839	6,695	145	1,791	79.2	77.6	2.1 (1.9)	
6	8,627	6,850	6,710	141	1,777	79.4	77.8	2.1 (1.9)	
7	8,621	6,818	6,692	126	1,803	79.1	77.6	1.8 (1.9)	
8	8,615	6,768	6,675	94	1,847	78.6	77.5	1.4 (1.8)	
9	8,609	6,817	6,709	108	1,792	79.2	77.9	1.6 (1.8)	
10	8,603	6,805	6,703	103	1,798	79.1	77.9	1.5 (1.7)	
11	8,598	6,805	6,709	96	1,793	79.1	78.0	1.4 (1.7)	
12	8,592	6,778	6,667	111	1,814	78.9	77.6	1.6 (1.8)	
2026. 1	8,586	6,776	6,658	118	1,810	78.9	77.5	1.7 (1.6)	
2	8,581	6,776	6,649	127	1,805	79.0	77.5	1.9 (1.6)	
3	8,574	6,805	6,667	138	1,769	79.4	77.8	2.0 (1.8)	

주: 1) 취업자/인구 × 100

2) 실업자/경제활동인구 × 100, ( )내는 계절조정 실업률

1-1. 연령별 경제활동인구 총괄(50~59세) 증감

(단위: 전년대비, 천명)

	인 구	경 제 활 동 인 구				비 경 제 활 동 인 구	경 제 활 동 참 가 율 (%p)	고 용 률 (%p)	실 업 률 (%p)
		경 제 활 동 인 구		비 경 제 활 동 인 구					
		취 업 자	실 업 자	취 업 자	실 업 자				
2021	-3	44	66	-21	-48	0.5	0.8	-0.3	
2022	32	140	196	-57	-108	1.3	2.0	-0.9	
2023	12	62	59	3	-50	0.7	0.6	0.0	
2024	62	32	28	5	30	-0.2	-0.2	0.1	
2025	-34	-25	-26	1	-10	0.0	0.0	0.0	
2024.1/4	59	81	71	10	-23	0.4	0.3	0.1	
2/4	83	31	15	16	53	-0.4	-0.6	0.2	
3/4	70	3	17	-14	67	-0.6	-0.5	-0.2	
4/4	36	14	8	7	22	-0.1	-0.2	0.1	
2025.1/4	-1	-21	-16	-5	20	-0.2	-0.2	-0.1	
2/4	-33	-39	-45	6	6	-0.2	-0.2	0.1	
3/4	-48	-17	-33	16	-31	0.2	0.1	0.2	
4/4	-54	-21	-10	-11	-34	0.2	0.3	-0.2	
2026.1/4	-60	14	19	-4	-74	0.7	0.8	0.0	
2021. 3	-12	3	13	-10	-15	0.1	0.3	-0.1	
2022. 3	32	175	258	-84	-143	1.8	2.7	-1.4	
2023. 3	7	50	50	0	-43	0.5	0.5	0.0	
2024. 3	67	96	59	37	-29	0.5	0.1	0.5	
4	75	42	16	26	33	-0.2	-0.5	0.4	
5	83	40	27	13	43	-0.3	-0.4	0.2	
6	92	9	2	7	83	-0.7	-0.8	0.1	
7	82	-14	23	-36	96	-0.9	-0.5	-0.5	
8	70	3	3	0	67	-0.6	-0.6	0.0	
9	59	20	25	-5	39	-0.3	-0.3	-0.1	
10	47	31	12	19	16	-0.1	-0.2	0.3	
11	36	-1	7	-8	36	-0.3	-0.3	-0.1	
12	24	13	4	9	12	-0.1	-0.2	0.2	
2025. 1	9	-23	-14	-8	32	-0.3	-0.3	-0.1	
2	-1	-7	-8	1	6	-0.1	-0.1	0.0	
3	-12	-34	-26	-9	23	-0.3	-0.2	-0.1	
4	-22	-23	-14	-8	0	0.0	0.0	-0.1	
5	-33	-61	-68	7	28	-0.5	-0.5	0.1	
6	-43	-34	-53	19	-9	0.0	-0.2	0.3	
7	-47	-23	-49	26	-24	0.2	-0.2	0.3	
8	-48	-29	-38	10	-19	0.1	0.0	0.2	
9	-50	0	-11	11	-50	0.5	0.3	0.2	
10	-52	-33	-19	-13	-20	0.1	0.2	-0.2	
11	-54	-10	2	-11	-45	0.3	0.5	-0.2	
12	-57	-20	-11	-9	-37	0.3	0.4	-0.2	
2026. 1	-57	44	45	-1	-101	1.0	1.0	-0.1	
2	-60	1	6	-5	-61	0.6	0.6	0.0	
3	-63	-2	5	-7	-61	0.6	0.7	-0.1	

1-1. 연령별 경제활동인구 총괄(60세이상)

(단위: 천명)

	인 구	경 제 활 동 인 구				비 경 제 활 동 인 구	경 제 활 동 참 가 율 (%)	고 용 률 <sup>1)</sup> (%)	실업률 <sup>2)</sup> (%)	
		취업자	실업자	비 활 동 인 구	실업률 <sup>2)</sup> (%)					
					실업률 <sup>2)</sup> (%)				실업률 <sup>2)</sup> (%)	
2021	12,613	5,618	5,406	212	6,994	44.5	42.9	3.8		
2022	13,167	6,027	5,858	169	7,140	45.8	44.5	2.8		
2023	13,674	6,387	6,223	164	7,287	46.7	45.5	2.6		
2024	14,147	6,687	6,489	197	7,461	47.3	45.9	2.9		
2025	14,648	7,033	6,834	199	7,615	48.0	46.7	2.8		
2024. 1/4	13,969	6,322	6,063	259	7,647	45.3	43.4	4.1	(2.6)	
2/4	14,082	6,808	6,646	162	7,274	48.3	47.2	2.4	(2.9)	
3/4	14,205	6,807	6,688	119	7,398	47.9	47.1	1.7	(3.0)	
4/4	14,333	6,809	6,560	249	7,524	47.5	45.8	3.7	(3.1)	
2025. 1/4	14,459	6,706	6,412	294	7,753	46.4	44.3	4.4	(2.8)	
2/4	14,587	7,150	6,999	151	7,437	49.0	48.0	2.1	(2.6)	
3/4	14,711	7,156	7,063	94	7,554	48.6	48.0	1.3	(2.3)	
4/4	14,833	7,119	6,862	256	7,715	48.0	46.3	3.6	(2.8)	
2026. 1/4	14,956	6,964	6,636	328	7,992	46.6	44.4	4.7	(2.9)	
2021. 3	12,433	5,449	5,256	193	6,984	43.8	42.3	3.5	(3.5)	
2022. 3	13,012	5,758	5,587	171	7,254	44.3	42.9	3.0	(3.1)	
2023. 3	13,533	6,258	6,134	124	7,276	46.2	45.3	2.0	(2.1)	
2024. 3	14,006	6,521	6,367	154	7,485	46.6	45.5	2.4	(2.6)	
4	14,044	6,726	6,566	160	7,319	47.9	46.8	2.4	(3.0)	
5	14,082	6,844	6,679	165	7,238	48.6	47.4	2.4	(2.8)	
6	14,120	6,853	6,694	160	7,266	48.5	47.4	2.3	(2.8)	
7	14,163	6,812	6,667	145	7,351	48.1	47.1	2.1	(2.8)	
8	14,205	6,751	6,650	101	7,454	47.5	46.8	1.5	(3.1)	
9	14,247	6,858	6,749	110	7,389	48.1	47.4	1.6	(2.9)	
10	14,290	6,883	6,776	108	7,407	48.2	47.4	1.6	(2.8)	
11	14,333	6,882	6,778	104	7,451	48.0	47.3	1.5	(3.0)	
12	14,375	6,662	6,126	536	7,713	46.3	42.6	8.0	(3.6)	
2025. 1	14,416	6,555	6,094	461	7,861	45.5	42.3	7.0	(2.8)	
2	14,459	6,652	6,411	242	7,807	46.0	44.3	3.6	(2.8)	
3	14,502	6,912	6,732	180	7,590	47.7	46.4	2.6	(2.8)	
4	14,544	7,040	6,906	135	7,504	48.4	47.5	1.9	(2.4)	
5	14,587	7,206	7,049	157	7,381	49.4	48.3	2.2	(2.7)	
6	14,629	7,202	7,042	160	7,427	49.2	48.1	2.2	(2.7)	
7	14,670	7,131	7,008	123	7,539	48.6	47.8	1.7	(2.4)	
8	14,711	7,120	7,051	69	7,591	48.4	47.9	1.0	(2.1)	
9	14,752	7,218	7,129	89	7,534	48.9	48.3	1.2	(2.3)	
10	14,792	7,208	7,110	99	7,584	48.7	48.1	1.4	(2.5)	
11	14,833	7,198	7,111	88	7,635	48.5	47.9	1.2	(2.5)	
12	14,874	6,949	6,367	582	7,925	46.7	42.8	8.4	(3.5)	
2026. 1	14,914	6,797	6,236	561	8,118	45.6	41.8	8.3	(3.2)	
2	14,956	6,954	6,698	256	8,002	46.5	44.8	3.7	(2.9)	
3	14,997	7,141	6,974	167	7,856	47.6	46.5	2.3	(2.6)	

주: 1) 취업자/인구 × 100

2) 실업자/경제활동인구 × 100, ( )내는 계절조정 실업률

1-1. 연령별 경제활동인구 총괄(60세이상) 증감

(단위: 전년대비, 천명)

	인 구	경 제 활 동 인 구				비 경 제 활 동 인 구	경 제 활 동 참 가 율 (%p)	고 용 률 (%p)	실 업 률 (%p)
		경 제 활 동 인 구		비 경 제 활 동 인 구					
		취 업 자	실 업 자						
2021	653	354	330	24	298	0.5	0.5	0.2	
2022	555	409	452	-43	146	1.3	1.6	-1.0	
2023	507	360	366	-6	147	0.9	1.0	-0.2	
2024	473	300	266	33	174	0.6	0.4	0.3	
2025	501	346	345	2	154	0.7	0.8	-0.1	
2024. 1/4	476	327	293	34	149	0.9	0.6	0.4	
2/4	467	299	272	27	168	0.5	0.4	0.3	
3/4	470	268	260	8	202	0.3	0.3	0.0	
4/4	479	304	239	65	175	0.5	0.2	0.9	
2025. 1/4	490	384	349	35	106	1.1	0.9	0.3	
2/4	505	342	353	-11	163	0.7	0.8	-0.3	
3/4	506	349	374	-25	157	0.7	0.9	-0.4	
4/4	501	310	302	7	191	0.5	0.5	-0.1	
2026. 1/4	497	257	223	34	239	0.2	0.1	0.3	
2021. 3	664	393	408	-15	270	0.8	1.1	-0.6	
2022. 3	579	309	331	-22	270	0.5	0.6	-0.5	
2023. 3	522	500	547	-48	22	1.9	2.4	-1.0	
2024. 3	473	263	233	31	210	0.4	0.2	0.4	
4	470	331	292	39	140	0.8	0.6	0.5	
5	467	291	265	26	176	0.5	0.3	0.3	
6	464	275	258	17	189	0.3	0.3	0.1	
7	467	279	278	2	188	0.4	0.5	-0.1	
8	470	247	231	16	223	0.1	0.1	0.2	
9	473	277	272	5	196	0.3	0.4	0.0	
10	476	264	257	6	212	0.3	0.2	0.1	
11	479	309	298	11	170	0.6	0.5	0.1	
12	482	339	162	177	143	0.8	-0.3	2.3	
2025. 1	485	395	340	55	91	1.3	1.0	0.4	
2	490	368	342	26	123	1.0	0.9	0.2	
3	495	391	365	26	104	1.1	0.9	0.2	
4	500	315	340	-25	185	0.5	0.7	-0.5	
5	505	362	370	-8	143	0.8	0.9	-0.2	
6	510	349	348	0	161	0.7	0.7	-0.1	
7	508	319	342	-22	188	0.5	0.7	-0.4	
8	506	369	401	-32	137	0.9	1.1	-0.5	
9	504	360	381	-21	145	0.8	0.9	-0.4	
10	503	325	334	-9	178	0.5	0.7	-0.2	
11	501	317	333	-16	184	0.5	0.6	-0.3	
12	499	287	241	46	212	0.4	0.2	0.4	
2026. 1	498	242	141	101	257	0.1	-0.5	1.3	
2	497	301	287	14	195	0.5	0.5	0.1	
3	495	229	242	-13	266	-0.1	0.1	-0.3	

## 1-2. 성별 경제활동인구 총괄(남자)

(단위: 천명)

	15세 이상 인구					경제활동 참가율 (%)	고용률 <sup>1)</sup> (%)	실업률 <sup>2)</sup> (%)
	경제활동인구			비경제 활동인구				
	취업자	실업자						
2021	22,198	16,124	15,548	576	6,074	72.6	70.0	3.6
2022	22,273	16,376	15,928	447	5,897	73.5	71.5	2.7
2023	22,362	16,386	15,952	434	5,976	73.3	71.3	2.6
2024	22,459	16,375	15,924	452	6,084	72.9	70.9	2.8
2025	22,575	16,408	15,943	465	6,167	72.7	70.6	2.8
2024. 1/4	22,433	16,270	15,753	517	6,164	72.5	70.2	3.2 (2.8)
2/4	22,441	16,539	16,033	506	5,902	73.7	71.4	3.1 (2.8)
3/4	22,467	16,368	16,006	361	6,099	72.9	71.2	2.2 (2.6)
4/4	22,496	16,325	15,903	422	6,171	72.6	70.7	2.6 (2.8)
2025. 1/4	22,539	16,239	15,721	518	6,300	72.1	69.8	3.2 (2.8)
2/4	22,557	16,563	16,062	501	5,994	73.4	71.2	3.0 (2.8)
3/4	22,579	16,433	16,041	392	6,146	72.8	71.0	2.4 (2.8)
4/4	22,624	16,398	15,949	449	6,226	72.5	70.5	2.7 (3.0)
2026. 1/4	22,687	16,301	15,762	539	6,386	71.9	69.5	3.3 (2.9)
2021. 3	22,167	16,099	15,417	682	6,068	72.6	69.6	4.2 (3.8)
2022. 3	22,253	16,279	15,805	474	5,974	73.2	71.0	2.9 (2.6)
2023. 3	22,340	16,349	15,873	476	5,991	73.2	71.1	2.9 (2.6)
2024. 3	22,436	16,377	15,866	511	6,058	73.0	70.7	3.1 (2.8)
4	22,440	16,469	15,962	507	5,972	73.4	71.1	3.1 (2.8)
5	22,440	16,593	16,071	522	5,847	73.9	71.6	3.1 (2.9)
6	22,442	16,555	16,066	490	5,887	73.8	71.6	3.0 (2.8)
7	22,477	16,433	16,015	418	6,044	73.1	71.3	2.5 (2.6)
8	22,458	16,322	16,003	319	6,136	72.7	71.3	2.0 (2.6)
9	22,466	16,348	16,001	348	6,118	72.8	71.2	2.1 (2.5)
10	22,479	16,381	15,982	399	6,098	72.9	71.1	2.4 (2.8)
11	22,495	16,383	16,022	362	6,112	72.8	71.2	2.2 (2.7)
12	22,515	16,211	15,704	507	6,304	72.0	69.8	3.1 (3.0)
2025. 1	22,528	16,122	15,595	526	6,406	71.6	69.2	3.3 (2.7)
2	22,540	16,211	15,699	512	6,329	71.9	69.7	3.2 (2.8)
3	22,548	16,385	15,868	516	6,163	72.7	70.4	3.2 (2.8)
4	22,552	16,502	15,995	507	6,050	73.2	70.9	3.1 (2.8)
5	22,559	16,625	16,120	505	5,934	73.7	71.5	3.0 (2.8)
6	22,560	16,561	16,072	489	5,999	73.4	71.2	3.0 (2.8)
7	22,567	16,465	16,032	433	6,102	73.0	71.0	2.6 (2.7)
8	22,580	16,365	16,023	342	6,215	72.5	71.0	2.1 (2.8)
9	22,590	16,467	16,068	400	6,123	72.9	71.1	2.4 (2.9)
10	22,604	16,407	16,005	403	6,197	72.6	70.8	2.5 (2.8)
11	22,625	16,434	16,043	391	6,191	72.6	70.9	2.4 (2.9)
12	22,644	16,353	15,799	554	6,290	72.2	69.8	3.4 (3.2)
2026. 1	22,675	16,206	15,629	577	6,469	71.5	68.9	3.6 (3.0)
2	22,693	16,274	15,719	555	6,419	71.7	69.3	3.4 (3.1)
3	22,693	16,423	15,937	486	6,270	72.4	70.2	3.0 (2.6)

주: 1) 취업자/인구 × 100

2) 실업자/경제활동인구 × 100, ( )내는 계절조정 실업률

## 1-2. 성별 경제활동인구 총괄(남자) 증감

(단위: 전년대비, 천명)

	15세 이상 인구					경제활동 참가율 (%)	고용률 (%)	실업률 (%)
	경 제 활 동 인 구				비 경 제 활동인구			
	취업자	실업자						
2021	163	119	166	-48	44	0.0	0.2	-0.3
2022	74	252	381	-129	-178	0.9	1.5	-0.9
2023	89	10	24	-14	79	-0.2	-0.2	-0.1
2024	97	-11	-29	18	108	-0.4	-0.4	0.2
2025	115	33	20	13	83	-0.2	-0.3	0.0
2024. 1/4	99	92	61	31	7	0.1	-0.1	0.2
2/4	96	32	-23	56	64	-0.2	-0.5	0.4
3/4	103	-82	-61	-22	185	-0.7	-0.6	-0.1
4/4	92	-85	-91	7	176	-0.6	-0.7	0.1
2025. 1/4	105	-31	-32	1	136	-0.4	-0.4	0.0
2/4	116	24	30	-6	92	-0.3	-0.2	-0.1
3/4	112	65	35	30	47	-0.1	-0.2	0.2
4/4	128	73	46	27	55	-0.1	-0.2	0.1
2026. 1/4	149	62	41	21	87	-0.2	-0.3	0.1
2021. 3	168	154	135	19	13	0.1	0.1	0.0
2022. 3	87	180	388	-207	-94	0.6	1.4	-1.3
2023. 3	87	70	68	2	17	0.0	0.1	0.0
2024. 3	95	28	-7	35	67	-0.2	-0.4	0.2
4	99	67	19	48	32	0.0	-0.3	0.3
5	94	31	-45	75	63	-0.2	-0.5	0.4
6	95	0	-44	44	96	-0.3	-0.5	0.3
7	120	-67	-29	-38	187	-0.7	-0.5	-0.3
8	94	-71	-70	-1	165	-0.6	-0.6	0.1
9	94	-110	-84	-26	204	-0.8	-0.7	-0.2
10	93	-91	-114	22	184	-0.7	-0.8	0.1
11	92	-65	-34	-32	157	-0.6	-0.5	-0.2
12	91	-98	-127	29	188	-0.7	-0.8	0.2
2025. 1	99	-73	-56	-17	172	-0.6	-0.6	-0.1
2	105	-27	-42	15	131	-0.5	-0.5	0.1
3	112	8	2	5	104	-0.3	-0.3	0.1
4	112	33	33	0	79	-0.2	-0.2	0.0
5	119	32	49	-17	87	-0.2	-0.1	-0.1
6	117	6	7	-1	111	-0.4	-0.4	0.0
7	90	32	16	16	58	-0.1	-0.3	0.1
8	122	44	20	23	78	-0.2	-0.3	0.1
9	124	119	67	52	5	0.1	-0.1	0.3
10	125	26	22	4	99	-0.3	-0.3	0.1
11	130	51	22	29	80	-0.2	-0.3	0.2
12	129	143	95	47	-14	0.2	0.0	0.3
2026. 1	147	84	33	51	63	-0.1	-0.3	0.3
2	153	63	20	44	90	-0.2	-0.4	0.2
3	145	38	69	-31	107	-0.3	-0.2	-0.2

## 1-2. 성별 경제활동인구 총괄(여자)

(단위: 천명)

	15세 이상 인구					경제활동 참가율 (%)	고용률 <sup>1)</sup> (%)	실업률 <sup>2)</sup> (%)
	경제활동인구			비경제 활동인구				
		취업자	실업자					
2021	22,882	12,186	11,725	461	10,696	53.3	51.2	3.8
2022	22,988	12,546	12,161	385	10,442	54.6	52.9	3.1
2023	23,045	12,817	12,464	353	10,228	55.6	54.1	2.8
2024	23,111	13,023	12,652	371	10,088	56.3	54.7	2.9
2025	23,188	13,191	12,826	365	9,997	56.9	55.3	2.8
2024. 1/4	23,089	12,750	12,308	442	10,339	55.2	53.3	3.5 (2.7)
2/4	23,103	13,175	12,806	369	9,929	57.0	55.4	2.8 (2.8)
3/4	23,118	13,107	12,827	280	10,011	56.7	55.5	2.1 (2.8)
4/4	23,134	13,061	12,667	394	10,073	56.5	54.8	3.0 (3.0)
2025. 1/4	23,154	12,957	12,494	462	10,197	56.0	54.0	3.6 (2.8)
2/4	23,176	13,327	12,984	343	9,849	57.5	56.0	2.6 (2.6)
3/4	23,199	13,268	13,009	259	9,931	57.2	56.1	2.0 (2.6)
4/4	23,223	13,212	12,816	396	10,011	56.9	55.2	3.0 (2.9)
2026. 1/4	23,248	13,126	12,636	490	10,122	56.5	54.4	3.7 (2.9)
2021. 3	22,841	12,040	11,506	534	10,801	52.7	50.4	4.4 (4.1)
2022. 3	22,966	12,348	11,949	399	10,618	53.8	52.0	3.2 (3.0)
2023. 3	23,027	12,714	12,350	364	10,313	55.2	53.6	2.9 (2.7)
2024. 3	23,094	12,910	12,530	381	10,183	55.9	54.3	2.9 (2.7)
4	23,099	13,110	12,732	378	9,989	56.8	55.1	2.9 (2.9)
5	23,103	13,206	12,844	362	9,897	57.2	55.6	2.7 (2.8)
6	23,108	13,209	12,842	367	9,899	57.2	55.6	2.8 (2.8)
7	23,113	13,161	12,842	319	9,952	56.9	55.6	2.4 (2.7)
8	23,118	13,043	12,798	246	10,075	56.4	55.4	1.9 (2.7)
9	23,123	13,116	12,842	274	10,007	56.7	55.5	2.1 (2.8)
10	23,129	13,144	12,865	279	9,985	56.8	55.6	2.1 (2.9)
11	23,134	13,094	12,800	294	10,040	56.6	55.3	2.2 (2.9)
12	23,138	12,945	12,337	608	10,194	55.9	53.3	4.7 (3.3)
2025. 1	23,146	12,839	12,283	557	10,307	55.5	53.1	4.3 (2.8)
2	23,154	12,908	12,480	428	10,246	55.7	53.9	3.3 (2.8)
3	23,161	13,122	12,721	402	10,038	56.7	54.9	3.1 (2.8)
4	23,168	13,239	12,892	347	9,928	57.1	55.6	2.6 (2.7)
5	23,176	13,387	13,040	347	9,789	57.8	56.3	2.6 (2.6)
6	23,183	13,354	13,018	336	9,829	57.6	56.2	2.5 (2.6)
7	23,191	13,289	12,997	292	9,902	57.3	56.0	2.2 (2.6)
8	23,199	13,194	12,944	250	10,005	56.9	55.8	1.9 (2.7)
9	23,207	13,321	13,086	235	9,886	57.4	56.4	1.8 (2.5)
10	23,215	13,291	13,035	256	9,924	57.3	56.2	1.9 (2.6)
11	23,223	13,272	13,002	270	9,951	57.2	56.0	2.0 (2.7)
12	23,231	13,073	12,410	663	10,158	56.3	53.4	5.1 (3.4)
2026. 1	23,239	12,991	12,358	634	10,248	55.9	53.2	4.9 (3.1)
2	23,249	13,132	12,693	438	10,117	56.5	54.6	3.3 (2.8)
3	23,257	13,256	12,858	398	10,001	57.0	55.3	3.0 (2.7)

주: 1) 취업자/인구 × 100

2) 실업자/경제활동인구 × 100, ( )내는 계절조정 실업률

## 1-2. 성별 경제활동인구 총괄(여자) 증감

(단위: 전년대비, 천명)

	15세 이상 인구					경제활동 참가율 (%p)	고용률 (%p)	실업률 (%p)
	경 제 활 동 인 구				비 경 제 활동인구			
	취업자	실업자						
2021	132	179	202	-23	-47	0.5	0.5	-0.2
2022	106	360	436	-76	-254	1.3	1.7	-0.7
2023	58	271	303	-32	-214	1.0	1.2	-0.3
2024	66	206	188	18	-140	0.7	0.6	0.1
2025	77	168	174	-6	-91	0.6	0.6	-0.1
2024. 1/4	66	243	233	11	-177	0.9	0.9	0.0
2/4	70	189	169	20	-119	0.6	0.5	0.1
3/4	68	189	207	-18	-122	0.7	0.8	-0.2
4/4	60	203	143	60	-143	0.8	0.5	0.4
2025. 1/4	64	206	186	20	-142	0.8	0.7	0.1
2/4	72	152	178	-26	-80	0.5	0.6	-0.2
3/4	81	161	182	-21	-80	0.5	0.6	-0.1
4/4	89	151	149	3	-62	0.4	0.4	0.0
2026. 1/4	95	170	142	28	-75	0.5	0.4	0.1
2021. 3	127	195	179	16	-68	0.6	0.5	0.0
2022. 3	125	308	443	-135	-183	1.1	1.6	-1.2
2023. 3	61	366	401	-35	-305	1.4	1.6	-0.3
2024. 3	67	197	179	17	-130	0.7	0.7	0.0
4	69	275	242	33	-206	1.1	0.9	0.2
5	70	145	124	21	-75	0.5	0.4	0.1
6	72	146	140	6	-74	0.5	0.5	0.0
7	70	169	200	-32	-99	0.5	0.7	-0.3
8	68	184	192	-8	-117	0.6	0.7	-0.1
9	65	215	228	-13	-150	0.7	0.8	-0.1
10	63	226	197	29	-163	0.8	0.7	0.2
11	60	167	157	11	-107	0.6	0.5	0.0
12	58	216	75	141	-159	0.8	0.2	1.0
2025. 1	62	219	191	28	-157	0.8	0.7	0.1
2	64	188	178	10	-124	0.6	0.6	0.0
3	67	212	191	21	-145	0.8	0.6	0.2
4	69	130	161	-31	-61	0.3	0.5	-0.3
5	72	181	196	-15	-109	0.6	0.7	-0.1
6	75	145	177	-32	-70	0.4	0.6	-0.3
7	78	128	155	-27	-50	0.4	0.4	-0.2
8	81	151	146	4	-70	0.5	0.4	0.0
9	84	205	244	-39	-121	0.7	0.9	-0.3
10	86	147	171	-24	-60	0.5	0.6	-0.2
11	89	179	203	-24	-89	0.6	0.7	-0.2
12	92	128	73	55	-36	0.4	0.1	0.4
2026. 1	93	152	75	77	-59	0.4	0.1	0.6
2	95	224	214	10	-129	0.8	0.7	0.0
3	96	133	137	-4	-37	0.3	0.4	-0.1

## 2. 연령계층별 취업자

(단위: 천명)

	전 체 취업자	15~29			30~39	40~49	50~59	60세 이상	65세 이상	70세 이상	75세 이상
		15~19	20~29								
2021	27,273	3,877	171	3,706	5,257	6,311	6,422	5,406	2,992	1,566	-
2022	28,089	3,996	179	3,818	5,303	6,314	6,618	5,858	3,265	1,718	-
2023	28,416	3,899	163	3,736	5,357	6,260	6,678	6,223	3,525	1,849	956
2024	28,576	3,755	144	3,612	5,447	6,179	6,705	6,489	3,806	1,980	1,020
2025	28,769	3,578	136	3,442	5,549	6,129	6,679	6,834	4,147	2,162	1,104
2024. 1/4	28,060	3,798	141	3,657	5,379	6,164	6,656	6,063	3,442	1,772	894
2/4	28,839	3,807	154	3,654	5,444	6,203	6,738	6,646	3,940	2,079	1,086
3/4	28,833	3,764	155	3,609	5,469	6,188	6,725	6,688	3,996	2,103	1,095
4/4	28,570	3,652	125	3,527	5,496	6,160	6,702	6,560	3,846	1,968	1,004
2025. 1/4	28,215	3,579	133	3,446	5,487	6,098	6,639	6,412	3,787	1,941	980
2/4	29,046	3,642	139	3,502	5,558	6,155	6,693	6,999	4,261	2,269	1,184
3/4	29,050	3,589	135	3,454	5,576	6,130	6,692	7,063	4,345	2,305	1,190
4/4	28,765	3,501	136	3,365	5,576	6,133	6,693	6,862	4,198	2,133	1,060
2026. 1/4	28,398	3,423	153	3,270	5,586	6,095	6,658	6,636	4,091	2,050	994
2021. 3	26,923	3,818	169	3,650	5,238	6,291	6,320	5,256	2,915	1,532	-
2022. 3	27,754	3,996	172	3,824	5,281	6,312	6,579	5,587	3,112	1,633	-
2023. 3	28,223	3,907	169	3,738	5,304	6,249	6,629	6,134	3,471	1,822	942
2024. 3	28,396	3,776	135	3,641	5,396	6,170	6,688	6,367	3,699	1,955	1,011
4	28,693	3,792	139	3,654	5,444	6,203	6,689	6,566	3,859	2,048	1,073
5	28,915	3,832	166	3,666	5,441	6,201	6,762	6,679	3,966	2,086	1,089
6	28,907	3,798	156	3,642	5,447	6,206	6,763	6,694	3,995	2,103	1,096
7	28,857	3,791	162	3,629	5,473	6,186	6,741	6,667	4,002	2,108	1,099
8	28,801	3,789	161	3,629	5,461	6,187	6,713	6,650	3,965	2,079	1,078
9	28,842	3,710	142	3,569	5,473	6,191	6,720	6,749	4,021	2,122	1,107
10	28,847	3,685	136	3,548	5,489	6,176	6,722	6,776	4,054	2,135	1,122
11	28,821	3,668	120	3,548	5,504	6,163	6,707	6,778	4,035	2,125	1,113
12	28,041	3,602	118	3,484	5,495	6,140	6,678	6,126	3,449	1,644	776
2025. 1	27,878	3,609	136	3,473	5,467	6,094	6,613	6,094	3,493	1,712	822
2	28,179	3,557	133	3,425	5,488	6,080	6,643	6,411	3,803	1,968	1,004
3	28,589	3,569	130	3,440	5,505	6,120	6,663	6,732	4,064	2,142	1,115
4	28,887	3,618	143	3,475	5,537	6,152	6,674	6,906	4,198	2,229	1,173
5	29,160	3,682	140	3,542	5,573	6,162	6,695	7,049	4,290	2,292	1,189
6	29,091	3,625	135	3,490	5,563	6,151	6,710	7,042	4,294	2,286	1,190
7	29,029	3,633	139	3,494	5,566	6,130	6,692	7,008	4,283	2,279	1,179
8	28,967	3,571	137	3,434	5,557	6,114	6,675	7,051	4,348	2,307	1,195
9	29,154	3,564	129	3,435	5,606	6,145	6,709	7,129	4,404	2,329	1,197
10	29,040	3,521	126	3,396	5,569	6,138	6,703	7,110	4,417	2,326	1,197
11	29,046	3,491	135	3,356	5,581	6,154	6,709	7,111	4,408	2,302	1,182
12	28,209	3,490	146	3,344	5,578	6,108	6,667	6,367	3,768	1,771	802
2026. 1	27,986	3,434	160	3,274	5,568	6,091	6,658	6,236	3,714	1,768	810
2	28,413	3,411	149	3,262	5,574	6,080	6,649	6,698	4,165	2,119	1,045
3	28,795	3,422	150	3,273	5,617	6,115	6,667	6,974	4,394	2,263	1,128

## 2. 연령계층별 취업자 증감

(단위: 전년대비, 천명)

	전 체 취업자	15~29			30~39	40~49	50~59	60세 이상	65세 이상	70세 이상	75세 이상
		15~19	20~29								
2021	369	115	9	105	-107	-35	66	330	218	86	-
2022	816	119	7	112	46	3	196	452	273	152	-
2023	327	-98	-16	-82	54	-54	59	366	260	131	-
2024	159	-144	-19	-124	90	-81	28	266	281	131	63
2025	193	-178	-8	-170	102	-50	-26	345	342	182	84
2024.1/4	294	-92	-35	-58	82	-61	71	293	258	149	86
2/4	146	-137	-10	-127	99	-103	15	272	304	151	79
3/4	146	-153	-19	-134	96	-74	17	260	308	132	64
4/4	52	-193	-13	-180	84	-87	8	239	254	94	23
2025.1/4	155	-220	-8	-212	108	-66	-16	349	345	169	87
2/4	207	-166	-14	-152	114	-48	-45	353	321	190	98
3/4	216	-175	-20	-155	108	-58	-33	374	349	202	96
4/4	195	-151	11	-162	80	-27	-10	302	352	165	56
2026.1/4	183	-156	20	-176	100	-3	19	223	304	109	14
2021. 3	314	148	18	130	-170	-85	13	408	288	138	-
2022. 3	831	177	3	174	43	21	258	331	197	101	-
2023. 3	469	-89	-3	-86	24	-63	50	547	359	189	-
2024. 3	173	-131	-35	-97	91	-79	59	233	228	133	69
4	261	-89	-12	-77	132	-90	16	292	287	171	90
5	80	-173	-6	-168	74	-114	27	265	296	139	72
6	96	-149	-14	-135	91	-106	2	258	328	143	75
7	172	-149	-21	-127	110	-91	23	278	340	144	71
8	123	-142	-17	-124	99	-68	3	231	286	111	52
9	144	-168	-18	-150	77	-62	25	272	300	140	68
10	83	-182	-7	-175	67	-72	12	257	300	129	57
11	123	-180	-10	-170	89	-91	7	298	303	132	49
12	-52	-217	-23	-194	96	-97	4	162	159	19	-36
2025. 1	135	-218	-13	-205	98	-71	-14	340	338	162	67
2	136	-235	-7	-228	116	-78	-8	342	331	158	90
3	193	-206	-5	-202	109	-49	-26	365	365	187	104
4	194	-174	5	-179	93	-51	-14	340	339	181	100
5	245	-150	-26	-124	132	-39	-68	370	324	206	100
6	183	-173	-21	-152	116	-55	-53	348	299	184	94
7	171	-158	-23	-135	93	-56	-49	342	282	171	80
8	166	-219	-24	-195	96	-73	-38	401	384	229	117
9	312	-146	-12	-134	133	-45	-11	381	383	207	89
10	193	-163	-11	-153	80	-38	-19	334	363	192	75
11	225	-177	15	-192	76	-9	2	333	373	177	69
12	168	-112	28	-140	83	-33	-11	241	319	127	25
2026. 1	108	-175	24	-199	101	-3	45	141	222	56	-12
2	234	-146	17	-163	86	0	6	287	362	151	41
3	206	-147	20	-167	112	-5	5	242	329	121	13

### 3. 산업별 취업자

(단위: 천명)

	전 체 취업자	농림 어업	광공업	사회간접자본 및 기타서비스업							
				제조업	전기, 가스	수도, 하수 폐기물	건설업	도매 및 소매업	운수 및 창고업	숙박 및 음식점업	
2021	27,273	1,458	4,380	4,368	21,435	71	169	2,090	3,353	1,586	2,098
2022	28,089	1,526	4,512	4,503	22,051	80	154	2,123	3,313	1,655	2,182
2023	28,416	1,513	4,468	4,461	22,435	89	147	2,114	3,276	1,644	2,296
2024	28,576	1,485	4,463	4,455	22,628	92	142	2,065	3,215	1,701	2,322
2025	28,769	1,378	4,391	4,382	23,000	97	148	1,940	3,213	1,717	2,319
2024.1/4	28,060	1,259	4,482	4,475	22,320	96	143	2,094	3,260	1,678	2,281
2/4	28,839	1,604	4,514	4,506	22,720	91	141	2,075	3,235	1,698	2,348
3/4	28,833	1,603	4,441	4,435	22,789	90	141	2,037	3,201	1,724	2,328
4/4	28,570	1,473	4,413	4,404	22,683	89	142	2,053	3,163	1,704	2,329
2025.1/4	28,215	1,229	4,405	4,394	22,581	92	152	1,921	3,200	1,675	2,327
2/4	29,046	1,467	4,423	4,415	23,155	94	151	1,957	3,243	1,708	2,314
3/4	29,050	1,466	4,376	4,368	23,207	100	145	1,935	3,214	1,738	2,313
4/4	28,765	1,349	4,361	4,353	23,054	100	145	1,947	3,197	1,746	2,322
2026.1/4	28,398	1,144	4,379	4,367	22,875	96	139	1,895	3,209	1,751	2,312
2021. 3	26,923	1,373	4,424	4,412	21,125	72	163	2,052	3,360	1,553	2,107
2022. 3	27,754	1,408	4,525	4,512	21,821	73	171	2,115	3,328	1,634	2,087
2023. 3	28,223	1,438	4,470	4,463	22,315	87	156	2,095	3,262	1,624	2,264
2024. 3	28,396	1,388	4,519	4,512	22,489	94	145	2,117	3,248	1,682	2,271
4	28,693	1,562	4,528	4,521	22,603	94	142	2,098	3,242	1,690	2,312
5	28,915	1,621	4,510	4,502	22,784	91	142	2,070	3,236	1,700	2,381
6	28,907	1,631	4,504	4,497	22,773	89	140	2,057	3,226	1,703	2,351
7	28,857	1,596	4,480	4,474	22,781	91	135	2,014	3,217	1,718	2,354
8	28,801	1,604	4,431	4,425	22,766	90	141	2,042	3,205	1,733	2,320
9	28,842	1,610	4,412	4,405	22,820	89	147	2,057	3,181	1,722	2,311
10	28,847	1,590	4,423	4,415	22,834	92	143	2,061	3,134	1,716	2,329
11	28,821	1,532	4,405	4,396	22,884	88	138	2,087	3,184	1,715	2,320
12	28,041	1,297	4,412	4,401	22,332	87	145	2,011	3,172	1,680	2,338
2025. 1	27,878	1,199	4,408	4,396	22,271	93	145	1,921	3,183	1,671	2,326
2	28,179	1,179	4,397	4,386	22,602	91	151	1,909	3,193	1,668	2,328
3	28,589	1,309	4,409	4,399	22,871	94	159	1,932	3,223	1,686	2,327
4	28,887	1,427	4,405	4,397	23,055	89	152	1,948	3,239	1,716	2,313
5	29,160	1,485	4,443	4,435	23,231	95	151	1,964	3,254	1,706	2,315
6	29,091	1,489	4,422	4,414	23,180	98	149	1,960	3,235	1,702	2,313
7	29,029	1,469	4,404	4,396	23,156	97	140	1,922	3,230	1,746	2,283
8	28,967	1,466	4,372	4,364	23,129	100	147	1,910	3,205	1,737	2,320
9	29,154	1,464	4,352	4,344	23,338	102	148	1,973	3,209	1,731	2,337
10	29,040	1,467	4,373	4,364	23,201	102	149	1,937	3,180	1,730	2,352
11	29,046	1,400	4,364	4,355	23,282	101	146	1,956	3,195	1,756	2,298
12	28,209	1,180	4,348	4,338	22,681	97	141	1,948	3,215	1,752	2,317
2026. 1	27,986	1,092	4,385	4,374	22,510	95	136	1,901	3,206	1,742	2,310
2	28,413	1,089	4,383	4,371	22,941	95	138	1,869	3,216	1,749	2,301
3	28,795	1,252	4,369	4,357	23,174	98	142	1,916	3,204	1,762	2,325

주: 1) 산업분류는 한국표준산업분류 11차개정(2024년) 기준임  
 2) 산업분류 공식명은 [부록. 한국표준 산업분류] 참고

### 3. 산업별 취업자

(단위: 천명)

	정보 통신업	금융 및 보험업	부동산업	전문, 과학 기술	사업 시설	공공행정 사회보장	교육 서비스업	보건업 및 사회복지	예술, 스포츠 여가관련	협회및단체 개인서비스	가구내 고용	국제및 외국기관
2021	901	759	531	1,219	1,397	1,184	1,840	2,534	467	1,135	87	15
2022	981	728	552	1,288	1,423	1,259	1,902	2,714	482	1,119	80	16
2023	1,037	751	534	1,357	1,431	1,270	1,896	2,858	512	1,130	77	17
2024	1,109	767	520	1,422	1,379	1,308	1,900	2,941	522	1,131	79	15
2025	1,139	811	528	1,476	1,374	1,329	1,944	3,177	553	1,145	78	13
2024. 1/4	1,083	749	521	1,404	1,369	1,258	1,840	2,831	505	1,118	72	18
2/4	1,098	756	527	1,400	1,379	1,329	1,880	2,997	541	1,132	78	15
3/4	1,134	780	506	1,430	1,400	1,331	1,924	3,006	530	1,135	80	14
4/4	1,124	783	524	1,455	1,369	1,313	1,957	2,928	514	1,137	87	14
2025. 1/4	1,152	791	515	1,476	1,326	1,310	1,883	3,006	519	1,142	83	13
2/4	1,144	820	525	1,511	1,364	1,363	1,950	3,219	547	1,155	78	14
3/4	1,129	814	539	1,480	1,394	1,332	1,971	3,296	570	1,148	79	12
4/4	1,132	819	532	1,436	1,411	1,312	1,971	3,189	576	1,136	73	12
2026. 1/4	1,132	807	548	1,388	1,361	1,261	1,920	3,261	572	1,142	69	13
2021. 3	877	759	522	1,196	1,344	1,173	1,802	2,431	475	1,131	92	17
2022. 3	958	718	552	1,268	1,417	1,257	1,888	2,682	481	1,101	75	16
2023. 3	1,023	755	547	1,328	1,409	1,258	1,896	2,867	513	1,130	82	18
2024. 3	1,090	732	528	1,426	1,358	1,301	1,864	2,917	500	1,121	76	18
4	1,079	745	525	1,402	1,376	1,318	1,858	2,963	536	1,126	81	17
5	1,094	751	532	1,394	1,390	1,336	1,887	3,010	540	1,139	77	15
6	1,120	773	524	1,403	1,373	1,335	1,896	3,018	546	1,131	77	15
7	1,122	776	510	1,402	1,382	1,325	1,935	3,028	539	1,142	79	14
8	1,135	778	496	1,446	1,417	1,327	1,910	2,987	536	1,115	77	14
9	1,144	786	512	1,442	1,400	1,340	1,926	3,003	514	1,149	85	13
10	1,132	782	520	1,447	1,396	1,345	1,954	3,027	507	1,149	85	15
11	1,119	778	524	1,441	1,366	1,366	1,968	3,029	519	1,143	86	13
12	1,121	788	527	1,477	1,344	1,229	1,948	2,729	515	1,118	89	13
2025. 1	1,143	790	513	1,486	1,331	1,224	1,893	2,812	521	1,120	87	13
2	1,161	784	513	1,478	1,313	1,319	1,861	3,076	508	1,151	85	13
3	1,151	798	520	1,463	1,334	1,388	1,894	3,129	529	1,155	78	12
4	1,151	810	517	1,516	1,346	1,369	1,925	3,180	539	1,153	77	14
5	1,143	824	527	1,511	1,374	1,368	1,957	3,242	554	1,156	78	14
6	1,139	827	530	1,505	1,372	1,351	1,967	3,234	550	1,156	78	14
7	1,138	814	538	1,493	1,359	1,320	1,973	3,290	570	1,151	80	12
8	1,119	810	536	1,477	1,404	1,329	1,958	3,290	552	1,147	77	12
9	1,131	816	542	1,471	1,419	1,346	1,982	3,307	588	1,148	78	11
10	1,128	816	531	1,445	1,409	1,347	1,966	3,307	578	1,136	76	13
11	1,141	827	526	1,442	1,429	1,363	1,976	3,310	580	1,149	76	12
12	1,128	815	539	1,421	1,393	1,225	1,970	2,950	570	1,123	67	12
2026. 1	1,122	808	543	1,389	1,373	1,183	1,929	2,997	566	1,131	69	11
2	1,119	806	548	1,373	1,355	1,288	1,920	3,364	578	1,138	70	14
3	1,154	807	554	1,402	1,355	1,311	1,911	3,423	573	1,156	66	14

주: 1) 산업분류는 한국표준산업분류 11차개정(2024년) 기준임  
 2) 산업분류 공식명은 [부록. 한국표준 산업분류] 참고

### 3. 산업별 취업자 증감

(단위: 전년대비, 천명)

	전 체 취업자	농림 어업	광공업		사회간접자본 및 기타서비스업						
			제조업		전기, 가스	수도,하수 폐기물	건설업	도매 및 소매업	운수 및 창고업	숙박 및 음식점업	
2021	369	13	-9	-8	364	-2	16	74	-150	103	-47
2022	816	67	133	135	616	9	-15	33	-41	69	84
2023	327	-13	-44	-43	384	9	-8	-9	-37	-11	114
2024	159	-28	-6	-6	193	3	-5	-49	-61	56	25
2025	193	-107	-71	-73	372	5	6	-125	-1	16	-3
2024. 1/4	294	-30	36	36	288	8	-5	44	-4	60	-1
2/4	146	-20	48	49	118	8	-7	-36	-54	49	52
3/4	146	-36	-33	-32	215	-2	-7	-88	-74	79	29
4/4	52	-25	-73	-75	150	-3	-1	-115	-111	38	21
2025. 1/4	155	-30	-77	-81	262	-4	8	-174	-61	-3	46
2/4	207	-137	-91	-91	435	3	9	-118	8	11	-35
3/4	216	-137	-65	-67	418	10	4	-102	13	14	-15
4/4	195	-124	-52	-52	371	11	3	-106	34	42	-7
2026. 1/4	183	-85	-26	-27	294	4	-13	-25	9	76	-15
2021. 3	314	-26	-15	-11	354	0	18	92	-168	72	-28
2022. 3	831	35	101	100	696	2	8	64	-32	81	-20
2023. 3	469	30	-54	-49	494	14	-15	-20	-66	-10	177
2024. 3	173	-50	49	49	174	7	-11	22	-14	58	7
4	261	5	100	100	156	11	-9	5	-39	52	29
5	80	-34	36	38	77	8	-10	-47	-73	49	80
6	96	-33	6	9	122	4	-1	-66	-51	47	47
7	172	-26	-13	-11	210	5	-12	-81	-64	65	34
8	123	-40	-37	-35	200	-2	-8	-84	-55	94	7
9	144	-42	-50	-49	236	-8	0	-100	-104	79	46
10	83	-67	-33	-33	183	-3	3	-93	-148	52	28
11	123	-35	-94	-95	251	-3	-7	-96	-89	42	24
12	-52	25	-93	-97	15	-4	2	-157	-96	19	12
2025. 1	135	7	-50	-56	178	-2	3	-169	-91	-4	27
2	136	-19	-71	-74	225	-9	7	-167	-65	-8	56
3	193	-79	-110	-112	382	-1	14	-185	-26	5	56
4	194	-134	-123	-124	451	-5	10	-150	-3	27	1
5	245	-135	-67	-67	447	4	9	-106	18	6	-67
6	183	-141	-82	-83	407	10	9	-97	10	-1	-38
7	171	-127	-76	-78	374	6	6	-92	13	27	-71
8	166	-138	-59	-61	363	10	6	-132	0	5	0
9	312	-146	-60	-61	518	13	1	-84	28	10	26
10	193	-124	-50	-51	367	10	6	-123	46	14	22
11	225	-132	-41	-41	397	12	7	-131	11	41	-22
12	168	-117	-64	-63	349	10	-5	-63	44	72	-22
2026. 1	108	-107	-23	-23	239	3	-9	-20	23	71	-16
2	234	-90	-15	-16	338	5	-13	-40	22	81	-27
3	206	-58	-40	-42	304	4	-17	-16	-18	75	-2

주: 1) 산업분류는 한국표준산업분류 11차개정(2024년) 기준임  
 2) 산업분류 공식명은 [부록. 한국표준 산업분류] 참고

### 3. 산업별 취업자 증감

(단위: 전년대비, 천명)

	정보 통신업	금융 및 보험업	부동산업	전문, 과학 기술	사업 시설	공공행정 사회보장	교육 서비스업	보건업 및 사회복지	예술, 스포츠 여가관련	협회및단체 개인서비스	가구내 고용	국제및 외국기관
2021	54	15	14	55	50	38	42	198	-29	-55	-11	-2
2022	80	-31	21	69	27	75	62	180	15	-16	-7	1
2023	57	22	-18	70	8	11	-6	143	30	11	-3	1
2024	72	16	-15	65	-52	38	5	83	10	1	2	-2
2025	30	44	8	54	-6	21	43	237	31	15	-1	-2
2024.1/4	65	-3	-23	83	-39	62	-23	75	12	-8	-16	-1
2/4	64	13	-15	27	-64	20	-52	102	10	1	0	-1
3/4	96	28	-25	71	-36	36	8	85	15	-3	7	-3
4/4	64	27	4	78	-69	34	85	69	3	13	18	-4
2025.1/4	69	42	-5	72	-42	53	42	174	15	24	11	-5
2/4	47	64	-2	111	-15	33	70	222	7	23	-1	-1
3/4	-4	34	33	50	-6	1	47	290	41	13	-2	-2
4/4	9	37	8	-19	42	-2	14	260	62	-1	-14	-1
2026.1/4	-20	16	33	-88	35	-49	37	256	53	-1	-15	1
2021. 3	31	19	-10	65	28	97	32	171	1	-71	4	2
2022. 3	81	-40	30	72	74	83	86	251	6	-30	-17	-1
2023. 3	65	37	-5	60	-8	2	8	186	32	29	7	2
2024. 3	67	-23	-19	98	-51	43	-33	50	-14	-9	-6	0
4	68	6	-23	45	-66	19	-49	93	15	-3	3	0
5	47	7	-6	7	-64	16	-45	94	6	13	-3	-1
6	75	26	-15	30	-62	26	-63	120	10	-5	1	-2
7	82	27	-27	36	-37	29	2	117	25	7	6	-3
8	101	26	-37	94	-30	30	9	63	19	-31	6	-3
9	105	31	-12	83	-42	48	12	75	2	17	9	-3
10	68	23	-4	77	-62	37	84	97	-11	23	14	-3
11	71	28	4	48	-86	62	106	113	2	16	21	-4
12	52	31	11	107	-58	3	66	-3	17	0	17	-5
2025. 1	81	31	-4	98	-29	33	63	119	5	6	15	-5
2	65	29	-5	80	-74	38	34	192	9	32	17	-5
3	61	65	-8	37	-24	87	30	212	29	34	1	-7
4	72	65	-8	113	-29	51	68	218	3	27	-5	-3
5	49	72	-5	117	-16	32	70	233	13	17	1	-1
6	19	54	6	102	-1	17	72	216	4	25	1	-1
7	16	38	29	91	-23	-5	37	263	31	9	2	-1
8	-16	32	40	31	-14	2	48	304	16	32	0	-1
9	-13	30	30	29	19	6	56	304	75	-1	-7	-3
10	-4	34	11	-2	14	2	12	280	70	-13	-9	-3
11	22	49	2	2	63	-3	7	281	61	6	-10	-1
12	7	28	11	-56	49	-4	22	220	55	5	-22	-1
2026. 1	-21	18	30	-98	42	-41	36	185	45	11	-18	-2
2	-42	22	35	-105	42	-30	58	288	70	-14	-15	1
3	3	9	34	-61	21	-77	17	294	44	1	-11	2

주: 1) 산업분류는 한국표준산업분류 11차개정(2024년) 기준임

2) 산업분류 공식명은 [부록. 한국표준 산업분류] 참고

#### 4. 직업별 취업자

(단위: 천명)

	전체 취업자	관리자	전문가및 관련종사자	사무 종사자	서비스 종사자	판매 종사자	농림어업 숙련종사자	기능원및 관련 기능종사자	장치기계 조작 및 조립종사자	단순노무 종사자
2021	27,273	393	5,586	4,750	3,073	2,766	1,396	2,406	2,965	3,938
2022	28,089	436	5,880	4,859	3,269	2,681	1,463	2,403	3,039	4,060
2023	28,416	475	6,165	4,967	3,465	2,621	1,481	2,311	2,988	3,942
2024	28,576	440	6,388	5,052	3,526	2,512	1,450	2,261	2,968	3,978
2025	28,769	415	6,647	5,162	3,604	2,496	1,355	2,231	2,942	3,917
2024. 1/4	28,060	454	6,252	5,034	3,451	2,530	1,229	2,269	2,981	3,862
2/4	28,839	433	6,340	5,068	3,554	2,512	1,553	2,263	3,007	4,109
3/4	28,833	422	6,436	5,068	3,545	2,528	1,572	2,237	2,961	4,064
4/4	28,570	452	6,523	5,038	3,553	2,479	1,446	2,277	2,925	3,878
2025. 1/4	28,215	451	6,473	5,109	3,543	2,484	1,217	2,218	2,926	3,796
2/4	29,046	419	6,669	5,122	3,593	2,534	1,440	2,247	2,980	4,042
3/4	29,050	392	6,740	5,163	3,631	2,493	1,437	2,231	2,958	4,006
4/4	28,765	399	6,706	5,256	3,649	2,474	1,326	2,226	2,904	3,825
2026. 1/4	28,398	426	6,641	5,271	3,675	2,423	1,130	2,168	2,886	3,778
2021. 3	26,923	384	5,498	4,738	2,981	2,771	1,322	2,355	2,948	3,927
2022. 3	27,754	417	5,843	4,840	3,153	2,676	1,349	2,414	3,066	3,997
2023. 3	28,223	487	6,087	4,939	3,390	2,621	1,417	2,316	2,958	4,009
2024. 3	28,396	458	6,289	5,021	3,458	2,508	1,347	2,292	2,992	4,032
4	28,693	435	6,294	5,052	3,516	2,509	1,512	2,294	3,024	4,058
5	28,915	426	6,337	5,067	3,589	2,502	1,569	2,268	3,003	4,153
6	28,907	438	6,388	5,084	3,557	2,525	1,579	2,227	2,993	4,117
7	28,857	430	6,434	5,063	3,568	2,519	1,565	2,197	2,977	4,105
8	28,801	424	6,435	5,063	3,529	2,555	1,572	2,235	2,957	4,031
9	28,842	413	6,438	5,080	3,539	2,511	1,580	2,277	2,948	4,057
10	28,847	435	6,513	5,039	3,562	2,470	1,565	2,280	2,924	4,058
11	28,821	451	6,525	5,034	3,563	2,490	1,500	2,291	2,925	4,043
12	28,041	469	6,531	5,039	3,533	2,478	1,273	2,259	2,927	3,533
2025. 1	27,878	461	6,490	5,068	3,489	2,477	1,185	2,219	2,912	3,577
2	28,179	449	6,471	5,111	3,543	2,475	1,166	2,209	2,921	3,834
3	28,589	443	6,458	5,147	3,596	2,499	1,298	2,226	2,944	3,976
4	28,887	428	6,587	5,136	3,578	2,519	1,407	2,242	2,981	4,009
5	29,160	412	6,711	5,103	3,610	2,552	1,458	2,255	2,988	4,070
6	29,091	417	6,710	5,126	3,590	2,531	1,455	2,244	2,970	4,048
7	29,029	399	6,744	5,130	3,600	2,524	1,435	2,215	2,964	4,018
8	28,967	388	6,712	5,145	3,638	2,471	1,436	2,231	2,956	3,990
9	29,154	389	6,765	5,213	3,654	2,483	1,439	2,248	2,953	4,009
10	29,040	393	6,708	5,229	3,673	2,489	1,436	2,238	2,913	3,962
11	29,046	401	6,726	5,274	3,642	2,457	1,374	2,244	2,902	4,025
12	28,209	403	6,685	5,265	3,631	2,476	1,169	2,195	2,897	3,488
2026. 1	27,986	419	6,619	5,249	3,630	2,448	1,073	2,176	2,884	3,489
2	28,413	426	6,619	5,281	3,692	2,427	1,080	2,147	2,885	3,856
3	28,795	433	6,686	5,283	3,704	2,394	1,238	2,180	2,889	3,989

주 : 직업분류는 한국표준직업분류 8차개정(2024년) 기준임

#### 4. 직업별 취업자 증감

(단위: 천명)

	전 체 취업자	관리자	전문가및 관련종사자	사무 종사자	서비스 종사자	판매 종사자	농림어업 숙련종사자	기능원및 관련 기능종사자	장치기계 조작 및 조립종사자	단순노무 종사자
2021	369	-2	105	60	27	-131	13	69	15	213
2022	816	43	294	109	196	-85	67	-3	73	122
2023	327	39	285	109	196	-60	18	-91	-50	-117
2024	159	-35	223	85	61	-108	-31	-50	-20	36
2025	193	-25	260	110	78	-16	-95	-31	-27	-61
2024.1/4	294	-23	205	163	70	-112	-42	-30	36	26
2/4	146	-38	157	67	59	-127	-37	-50	36	79
3/4	146	-61	228	99	49	-88	-26	-81	-50	76
4/4	52	-19	301	10	65	-106	-20	-40	-102	-38
2025.1/4	155	-3	221	74	92	-46	-12	-51	-55	-66
2/4	207	-14	330	54	39	22	-113	-16	-27	-67
3/4	216	-30	305	94	86	-36	-136	-5	-3	-59
4/4	195	-53	183	219	96	-5	-119	-51	-22	-53
2026.1/4	183	-25	168	162	132	-61	-86	-50	-40	-18
2021. 3	314	4	43	76	-60	-123	-27	20	-45	426
2022. 3	831	33	345	102	172	-95	28	60	118	70
2023. 3	469	70	245	100	238	-56	67	-98	-108	12
2024. 3	173	-29	202	82	68	-113	-70	-24	34	23
4	261	-37	164	98	78	-134	-24	-24	97	44
5	80	-36	112	34	75	-140	-53	-53	18	121
6	96	-40	194	70	23	-108	-35	-73	-7	72
7	172	-59	243	81	48	-106	-27	-105	-43	139
8	123	-59	248	118	16	-71	-36	-90	-44	41
9	144	-65	192	97	83	-86	-15	-47	-64	48
10	83	-42	306	6	64	-119	-48	-23	-98	38
11	123	-21	310	9	73	-101	-33	-40	-94	20
12	-52	5	287	15	59	-98	22	-56	-113	-173
2025. 1	135	11	270	29	40	-67	16	-49	-57	-57
2	136	-4	224	68	97	-63	-3	-38	-60	-85
3	193	-15	170	127	138	-9	-48	-66	-48	-55
4	194	-7	293	84	62	10	-105	-52	-42	-49
5	245	-14	374	36	22	49	-111	-13	-15	-83
6	183	-21	322	41	33	6	-124	17	-23	-69
7	171	-31	310	67	32	5	-130	18	-13	-87
8	166	-36	277	82	109	-84	-136	-4	-1	-41
9	312	-24	328	133	115	-28	-141	-30	5	-48
10	193	-43	195	190	110	19	-129	-42	-12	-96
11	225	-50	201	240	79	-32	-126	-47	-23	-17
12	168	-67	154	226	99	-2	-104	-64	-30	-45
2026. 1	108	-42	130	181	140	-29	-112	-43	-28	-88
2	234	-23	148	169	149	-48	-86	-62	-36	22
3	206	-10	228	135	108	-105	-61	-46	-55	12

주 : 직업분류는 한국표준직업분류 8차개정(2024년) 기준임

## 5. 종사상지위별 취업자

(단위: 천명)

	전 체 취업자	비임금근로자				임금근로자			
			고용원있는	고용원없는	무급가족 종 사 자		상 용	임 시	일 용
			자영업자	자영업자					
2021	27,273	6,520	1,307	4,206	1,007	20,753	14,887	4,634	1,231
2022	28,089	6,588	1,365	4,267	955	21,502	15,692	4,678	1,132
2023	28,416	6,588	1,420	4,269	899	21,828	16,170	4,617	1,042
2024	28,576	6,533	1,432	4,225	876	22,043	16,353	4,770	920
2025	28,769	6,451	1,432	4,187	832	22,318	16,636	4,817	865
2024. 1/4	28,060	6,336	1,428	4,109	799	21,725	16,280	4,537	908
2/4	28,839	6,610	1,435	4,233	941	22,229	16,399	4,876	954
3/4	28,833	6,652	1,441	4,298	913	22,181	16,339	4,935	908
4/4	28,570	6,533	1,423	4,261	850	22,036	16,393	4,733	910
2025. 1/4	28,215	6,285	1,403	4,120	762	21,930	16,510	4,615	805
2/4	29,046	6,511	1,419	4,218	874	22,535	16,719	4,921	895
3/4	29,050	6,554	1,441	4,235	878	22,496	16,674	4,951	870
4/4	28,765	6,456	1,466	4,177	814	22,309	16,639	4,779	891
2026. 1/4	28,398	6,322	1,477	4,120	725	22,076	16,673	4,566	837
2021. 3	26,923	6,412	1,304	4,152	956	20,511	14,769	4,490	1,252
2022. 3	27,754	6,438	1,339	4,176	923	21,316	15,580	4,656	1,080
2023. 3	28,223	6,474	1,420	4,186	869	21,749	16,077	4,582	1,091
2024. 3	28,396	6,431	1,419	4,151	862	21,965	16,363	4,679	923
4	28,693	6,555	1,417	4,204	934	22,139	16,398	4,814	927
5	28,915	6,631	1,439	4,242	950	22,284	16,385	4,930	969
6	28,907	6,643	1,450	4,253	940	22,264	16,414	4,884	966
7	28,857	6,646	1,448	4,273	925	22,211	16,392	4,906	913
8	28,801	6,657	1,439	4,306	912	22,143	16,293	4,950	901
9	28,842	6,652	1,435	4,315	901	22,190	16,331	4,949	911
10	28,847	6,669	1,439	4,331	900	22,178	16,332	4,930	916
11	28,821	6,582	1,413	4,294	875	22,240	16,403	4,893	944
12	28,041	6,350	1,417	4,157	775	21,692	16,445	4,376	871
2025. 1	27,878	6,248	1,409	4,091	748	21,630	16,428	4,394	808
2	28,179	6,243	1,410	4,092	742	21,936	16,505	4,647	784
3	28,589	6,365	1,390	4,178	797	22,224	16,597	4,805	823
4	28,887	6,472	1,401	4,215	856	22,415	16,677	4,866	873
5	29,160	6,547	1,428	4,231	888	22,613	16,747	4,956	910
6	29,091	6,513	1,429	4,208	876	22,578	16,732	4,943	903
7	29,029	6,530	1,424	4,233	874	22,498	16,712	4,922	865
8	28,967	6,554	1,435	4,241	879	22,413	16,641	4,939	834
9	29,154	6,577	1,465	4,231	882	22,576	16,671	4,993	913
10	29,040	6,552	1,459	4,214	880	22,488	16,618	5,010	861
11	29,046	6,512	1,487	4,182	843	22,534	16,661	4,958	915
12	28,209	6,304	1,452	4,134	718	21,905	16,639	4,370	896
2026. 1	27,986	6,235	1,466	4,080	690	21,751	16,620	4,297	834
2	28,413	6,272	1,470	4,101	701	22,141	16,663	4,655	823
3	28,795	6,458	1,495	4,178	786	22,337	16,737	4,746	854

## 5. 종사상지위별 취업자 증감

(단위: 전년대비, 천명)

	전 체 취업자	비임금근로자				임금근로자			
		고용원있는 자영업자	고용원없는 자영업자	무급가족 종 사 자	상 용	임 시	일 용		
2021	369	-53	-65	47	-35	421	366	152	-96
2022	816	68	58	61	-52	749	805	43	-100
2023	327	0	54	3	-56	327	478	-61	-90
2024	159	-55	12	-44	-24	214	183	154	-122
2025	193	-81	0	-38	-44	275	283	46	-55
2024. 1/4	294	-32	22	-32	-23	326	321	147	-142
2/4	146	-113	13	-114	-12	259	169	218	-128
3/4	146	-54	30	-56	-28	201	92	208	-99
4/4	52	-21	-17	27	-31	73	149	42	-118
2025. 1/4	155	-51	-25	11	-37	206	231	78	-103
2/4	207	-99	-16	-15	-68	306	320	45	-59
3/4	216	-98	0	-64	-35	314	336	16	-38
4/4	195	-78	43	-84	-37	273	246	46	-19
2026. 1/4	183	36	74	0	-37	146	163	-49	32
2021. 3	314	-141	-94	13	-60	455	208	206	41
2022. 3	831	26	35	25	-33	805	811	166	-172
2023. 3	469	36	81	10	-55	433	497	-75	11
2024. 3	173	-43	-1	-35	-7	216	286	97	-168
4	261	-84	0	-94	10	345	293	200	-147
5	80	-128	4	-114	-19	208	75	249	-116
6	96	-127	34	-135	-27	223	139	204	-121
7	172	-80	48	-110	-19	252	96	227	-71
8	123	-67	26	-64	-28	189	99	191	-101
9	144	-16	17	5	-38	160	79	206	-125
10	83	-13	-7	44	-49	96	91	105	-100
11	123	-48	-39	26	-35	171	167	106	-103
12	-52	-3	-4	12	-10	-49	187	-86	-150
2025. 1	135	-45	-21	-7	-18	180	224	72	-116
2	136	-41	-26	13	-27	177	233	36	-92
3	193	-66	-29	28	-65	259	234	126	-100
4	194	-83	-16	11	-77	277	279	52	-54
5	245	-84	-11	-12	-61	329	362	25	-59
6	183	-130	-21	-45	-64	314	318	58	-63
7	171	-116	-25	-41	-51	287	319	16	-48
8	166	-103	-5	-65	-33	270	348	-12	-67
9	312	-75	30	-85	-20	386	340	44	2
10	193	-118	19	-117	-20	311	286	79	-55
11	225	-70	75	-112	-32	294	258	65	-29
12	168	-46	34	-23	-57	214	195	-7	25
2026. 1	108	-13	56	-11	-58	121	192	-97	26
2	234	29	60	10	-41	205	158	8	39
3	206	93	105	0	-12	113	140	-59	32

## 6. 취업시간대별 취업자

(단위: 천명)

	전 체 취업자	일시 휴직	1~17	18~35	36~52	53시간 이 상	36시간 미 만	36시간 이 상	주당평균 취업시간 (시간)
2021	27,273	490	2,152	4,553	16,970	3,108	6,706	20,078	38.9
2022	28,089	483	2,251	5,777	16,628	2,950	8,028	19,578	38.3
2023	28,416	426	2,268	4,527	18,128	3,067	6,795	21,195	38.9
2024	28,576	446	2,500	6,310	16,579	2,741	8,810	19,319	37.7
2025	28,769	493	2,581	4,662	18,240	2,793	7,242	21,034	38.2
2024. 1/4	28,060	522	2,489	7,007	15,523	2,519	9,496	18,042	37.0
2/4	28,839	386	2,461	6,866	16,239	2,887	9,327	19,126	37.8
3/4	28,833	528	2,668	7,179	15,782	2,676	9,847	18,458	37.0
4/4	28,570	347	2,383	4,187	18,773	2,879	6,571	21,652	38.8
2025. 1/4	28,215	549	2,548	3,926	18,416	2,776	6,474	21,192	38.3
2/4	29,046	404	2,568	4,023	19,088	2,962	6,591	22,051	38.7
3/4	29,050	573	2,707	6,619	16,482	2,668	9,327	19,150	37.2
4/4	28,765	445	2,499	4,078	18,975	2,768	6,577	21,743	38.5
2026. 1/4	28,398	596	2,582	4,015	18,554	2,651	6,597	21,205	38.0
2021. 3	26,923	427	2,158	3,728	17,458	3,152	5,886	20,611	39.3
2022. 3	27,754	662	2,319	3,756	18,054	2,964	6,074	21,018	38.7
2023. 3	28,223	360	2,208	3,800	18,794	3,061	6,008	21,855	39.3
2024. 3	28,396	343	2,361	4,153	18,708	2,832	6,514	21,540	38.8
4	28,693	364	2,280	4,072	19,021	2,957	6,352	21,978	39.1
5	28,915	380	2,709	12,357	10,797	2,673	15,066	13,470	35.4
6	28,907	415	2,394	4,169	18,898	3,031	6,563	21,929	38.9
7	28,857	462	2,557	4,252	18,694	2,893	6,809	21,587	38.4
8	28,801	742	2,869	12,850	10,024	2,317	15,719	12,341	34.1
9	28,842	381	2,578	4,437	18,628	2,819	7,015	21,447	38.4
10	28,847	332	2,427	4,160	18,985	2,944	6,587	21,929	38.9
11	28,821	340	2,505	4,167	18,881	2,928	6,672	21,809	38.8
12	28,041	370	2,219	4,235	18,453	2,766	6,453	21,218	38.8
2025. 1	27,878	609	2,371	3,932	18,201	2,765	6,303	20,967	38.4
2	28,179	616	2,639	3,890	18,256	2,779	6,528	21,035	38.1
3	28,589	421	2,635	3,957	18,792	2,784	6,592	21,576	38.5
4	28,887	414	2,564	3,940	19,095	2,874	6,504	21,969	38.7
5	29,160	395	2,575	4,068	19,086	3,036	6,643	22,122	38.8
6	29,091	403	2,566	4,061	19,084	2,977	6,626	22,061	38.8
7	29,029	499	2,723	4,152	18,829	2,826	6,875	21,655	38.2
8	28,967	786	2,791	11,444	11,546	2,400	14,235	13,946	34.9
9	29,154	435	2,608	4,262	19,070	2,778	6,870	21,848	38.4
10	29,040	429	2,616	4,047	19,148	2,801	6,662	21,949	38.5
11	29,046	428	2,592	4,122	19,059	2,844	6,715	21,903	38.4
12	28,209	479	2,289	4,065	18,719	2,657	6,354	21,377	38.5
2026. 1	27,986	673	2,389	3,939	18,347	2,638	6,328	20,985	38.1
2	28,413	658	2,725	4,085	18,341	2,603	6,810	20,944	37.7
3	28,795	456	2,633	4,021	18,974	2,713	6,653	21,686	38.3

\*'24.2월, 5월, 8월, '25.8월은 조사대상주간에 공휴일이 포함

## 6. 취업시간대별 취업자 증감

(단위: 전년대비, 천명)

	전 체 취업자						36시간 미 만	36시간 이 상	주당평균 취업시간 (시간)
	일시 휴직	1~17	18~35	36~52	53시간 이 상				
2021	369	-347	251	499	200	-234	750	-34	-0.1
2022	816	-6	98	1,224	-342	-158	1,322	-499	-0.6
2023	327	-57	17	-1,250	1,499	117	-1,233	1,616	0.6
2024	159	20	232	1,783	-1,549	-327	2,015	-1,875	-1.2
2025	193	47	80	-1,648	1,662	53	-1,568	1,715	0.5
2024. 1/4	294	7	298	3,089	-2,752	-348	3,387	-3,101	-1.8
2/4	146	10	272	3,058	-2,786	-408	3,330	-3,194	-1.8
3/4	146	65	231	792	-650	-291	1,023	-942	-0.9
4/4	52	-5	128	193	-5	-260	321	-265	-0.5
2025. 1/4	155	27	59	-3,081	2,894	257	-3,022	3,150	1.3
2/4	207	18	107	-2,843	2,850	75	-2,736	2,925	0.9
3/4	216	45	39	-560	700	-9	-521	692	0.2
4/4	195	98	116	-109	202	-112	6	91	-0.3
2026. 1/4	183	47	34	89	137	-125	123	13	-0.3
2021. 3	314	-1,180	565	272	713	-56	836	657	1.0
2022. 3	831	235	161	28	596	-188	189	407	-0.6
2023. 3	469	-301	-110	44	740	97	-66	837	0.6
2024. 3	173	-18	153	353	-86	-229	506	-315	-0.5
4	261	-10	94	272	81	-175	365	-94	-0.3
5	80	-9	535	8,542	-8,242	-747	9,078	-8,989	-4.2
6	96	50	186	360	-197	-303	546	-500	-0.7
7	172	8	143	214	18	-212	357	-194	-0.5
8	123	185	249	1,788	-1,748	-351	2,037	-2,099	-1.5
9	144	2	300	375	-221	-312	675	-533	-0.7
10	83	-4	214	244	-55	-315	457	-371	-0.6
11	123	-17	207	171	-8	-230	377	-237	-0.4
12	-52	7	-35	164	47	-234	129	-187	-0.3
2025. 1	135	8	148	0	136	-157	148	-21	-0.3
2	136	-7	-245	-9,047	8,461	974	-9,292	9,435	4.5
3	193	79	274	-195	84	-48	79	36	-0.3
4	194	51	284	-132	74	-83	152	-9	-0.4
5	245	15	-134	-8,289	8,289	363	-8,423	8,652	3.4
6	183	-11	171	-108	186	-54	63	132	-0.1
7	171	37	166	-100	135	-67	66	68	-0.2
8	166	45	-78	-1,406	1,523	83	-1,484	1,605	0.8
9	312	54	30	-175	443	-41	-144	402	0.0
10	193	97	189	-113	163	-142	76	20	-0.4
11	225	88	88	-45	178	-84	43	94	-0.4
12	168	109	70	-170	267	-109	-100	158	-0.3
2026. 1	108	65	18	7	145	-127	26	18	-0.3
2	234	42	86	196	85	-175	282	-91	-0.4
3	206	35	-3	63	182	-71	61	111	-0.2

## 7. 연령계층별 고용률

(단위: %)

	전 체 고용률	15~64	15~29	15~29		30~39	40~49	50~59	60 세 이 상	65 세 이 상	70 세 이 상	75 세 이 상
				15~19	20~29							
2021	60.5	66.5	44.2	7.4	57.4	75.3	77.3	75.1	42.9	34.9	27.5	-
2022	62.1	68.5	46.6	8.0	60.4	77.3	78.1	77.1	44.5	36.2	28.8	-
2023	62.6	69.2	46.5	7.2	60.9	78.9	78.6	77.7	45.5	37.3	30.0	24.3
2024	62.7	69.5	46.1	6.4	61.0	80.1	79.1	77.5	45.9	38.2	30.7	24.8
2025	62.9	69.8	45.0	6.1	60.2	80.8	79.9	77.5	46.7	39.5	31.7	25.7
2024.1/4	61.6	68.8	46.1	6.3	60.9	79.2	78.3	77.0	43.4	35.3	28.0	22.1
2/4	63.3	69.8	46.6	6.9	61.5	80.1	79.2	77.8	47.2	39.9	32.5	26.5
3/4	63.3	69.8	46.4	6.9	61.3	80.4	79.4	77.6	47.1	39.9	32.4	26.5
4/4	62.6	69.7	45.3	5.6	60.4	80.6	79.4	77.5	45.8	37.9	29.9	24.0
2025.1/4	61.8	69.0	44.5	6.0	59.4	80.2	79.0	76.8	44.3	36.8	29.0	23.2
2/4	63.5	70.2	45.7	6.2	61.0	81.0	80.1	77.6	48.0	40.8	33.5	27.7
3/4	63.5	70.2	45.3	6.0	60.8	81.0	80.1	77.7	48.0	41.1	33.6	27.6
4/4	62.7	70.0	44.4	6.0	59.7	80.8	80.4	77.8	46.3	39.1	30.6	24.4
2026.1/4	61.8	69.3	43.5	6.7	58.4	80.7	80.2	77.6	44.4	37.6	29.1	22.7
2021. 3	59.8	65.7	43.3	7.2	56.3	74.6	76.9	74.0	42.3	34.5	27.2	-
2022. 3	61.4	67.8	46.3	7.6	59.9	76.7	77.8	76.7	42.9	35.0	27.7	-
2023. 3	62.2	68.7	46.2	7.5	60.4	78.1	78.1	77.2	45.3	37.2	29.9	24.2
2024. 3	62.4	69.1	45.9	6.0	60.8	79.4	78.5	77.3	45.5	37.8	30.7	24.9
4	63.0	69.6	46.2	6.2	61.2	80.1	79.1	77.3	46.8	39.2	32.1	26.3
5	63.5	70.0	46.9	7.4	61.7	80.1	79.2	78.1	47.4	40.1	32.6	26.6
6	63.5	69.9	46.6	7.0	61.5	80.2	79.4	78.0	47.4	40.3	32.7	26.7
7	63.3	69.8	46.5	7.3	61.3	80.5	79.2	77.8	47.1	40.1	32.6	26.7
8	63.2	69.8	46.7	7.2	61.7	80.3	79.4	77.5	46.8	39.6	32.0	26.1
9	63.3	69.9	45.8	6.4	60.9	80.4	79.6	77.6	47.4	40.0	32.5	26.7
10	63.3	69.8	45.6	6.1	60.7	80.5	79.5	77.7	47.4	40.1	32.6	26.9
11	63.2	69.9	45.5	5.4	60.8	80.7	79.5	77.5	47.3	39.7	32.3	26.6
12	61.4	69.4	44.7	5.3	59.8	80.5	79.3	77.2	42.6	33.8	24.8	18.5
2025. 1	61.0	68.8	44.8	6.1	59.7	80.0	78.8	76.5	42.3	34.1	25.7	19.5
2	61.7	68.9	44.3	5.9	59.0	80.2	78.8	76.9	44.3	36.9	29.5	23.7
3	62.5	69.3	44.5	5.8	59.5	80.4	79.4	77.1	46.4	39.3	31.9	26.2
4	63.2	69.9	45.3	6.4	60.3	80.8	79.9	77.3	47.5	40.4	33.0	27.5
5	63.8	70.5	46.2	6.3	61.7	81.2	80.2	77.6	48.3	41.1	33.8	27.8
6	63.6	70.3	45.6	6.0	61.0	81.0	80.2	77.8	48.1	41.0	33.6	27.7
7	63.4	70.2	45.8	6.2	61.3	81.0	80.0	77.6	47.8	40.7	33.3	27.4
8	63.3	69.9	45.1	6.1	60.5	80.8	79.9	77.5	47.9	41.1	33.6	27.7
9	63.7	70.4	45.1	5.8	60.7	81.4	80.4	77.9	48.3	41.4	33.8	27.7
10	63.4	70.1	44.6	5.6	60.2	80.8	80.4	77.9	48.1	41.3	33.6	27.6
11	63.4	70.2	44.3	6.0	59.6	80.9	80.7	78.0	47.9	41.1	33.1	27.2
12	61.5	69.6	44.3	6.5	59.5	80.7	80.2	77.6	42.8	34.9	25.3	18.4
2026. 1	61.0	69.2	43.6	7.1	58.3	80.5	80.0	77.5	41.8	34.3	25.2	18.5
2	61.8	69.2	43.3	6.6	58.2	80.5	80.0	77.5	44.8	38.3	30.1	23.8
3	62.7	69.7	43.6	6.6	58.7	81.0	80.5	77.8	46.5	40.2	32.0	25.7

## 7. 연령계층별 고용률 증감

(단위: 전년대비, %p)

	전 체 고 용 률	15~64	15~29	15~29		30~39	40~49	50~59	60 세 이 상	65 세 이 상	70 세 이 상	75 세 이 상
				15~19	20~29							
2021	0.4	0.6	2.0	0.8	1.7	0.0	0.2	0.8	0.5	0.8	0.5	-
2022	1.6	2.0	2.4	0.6	3.0	2.0	0.8	2.0	1.6	1.3	1.3	-
2023	0.5	0.7	-0.1	-0.8	0.5	1.6	0.5	0.6	1.0	1.1	1.2	-
2024	0.1	0.3	-0.4	-0.8	0.1	1.2	0.5	-0.2	0.4	0.9	0.7	0.5
2025	0.2	0.3	-1.1	-0.3	-0.8	0.7	0.8	0.0	0.8	1.3	1.0	0.9
2024.1/4	0.4	0.6	0.2	-1.5	1.1	1.3	0.6	0.3	0.6	1.0	1.4	1.3
2/4	0.1	0.2	-0.3	-0.3	0.1	1.3	0.2	-0.6	0.4	1.2	1.1	0.7
3/4	0.1	0.2	-0.4	-0.8	0.0	1.2	0.6	-0.5	0.3	1.1	0.6	0.4
4/4	-0.1	0.2	-0.9	-0.5	-0.7	0.8	0.4	-0.2	0.2	0.6	0.0	-0.5
2025.1/4	0.2	0.2	-1.6	-0.3	-1.5	1.0	0.7	-0.2	0.9	1.5	1.0	1.1
2/4	0.2	0.4	-0.9	-0.7	-0.5	0.9	0.9	-0.2	0.8	0.9	1.0	1.2
3/4	0.2	0.4	-1.1	-0.9	-0.5	0.6	0.7	0.1	0.9	1.2	1.2	1.1
4/4	0.1	0.3	-0.9	0.4	-0.7	0.2	1.0	0.3	0.5	1.2	0.7	0.4
2026.1/4	0.0	0.3	-1.0	0.7	-1.0	0.5	1.2	0.8	0.1	0.8	0.1	-0.5
2021. 3	0.3	0.3	2.3	1.2	1.8	-0.8	-0.4	0.3	1.1	1.7	1.5	-
2022. 3	1.6	2.1	3.0	0.4	3.6	2.1	0.9	2.7	0.6	0.5	0.5	-
2023. 3	0.8	0.9	-0.1	-0.1	0.5	1.4	0.3	0.5	2.4	2.2	2.2	-
2024. 3	0.2	0.4	-0.3	-1.5	0.4	1.3	0.4	0.1	0.2	0.6	0.8	0.7
4	0.3	0.6	0.2	-0.5	0.8	1.9	0.4	-0.5	0.6	1.0	1.4	1.1
5	0.0	0.1	-0.7	-0.2	-0.6	1.0	0.1	-0.4	0.3	1.0	0.9	0.6
6	0.0	0.0	-0.4	-0.5	-0.1	1.2	0.2	-0.8	0.3	1.4	0.8	0.6
7	0.1	0.2	-0.5	-0.8	-0.1	1.4	0.3	-0.5	0.5	1.4	0.8	0.6
8	0.1	0.2	-0.3	-0.7	0.2	1.2	0.7	-0.6	0.1	0.9	0.3	0.1
9	0.1	0.3	-0.7	-0.7	-0.2	0.8	0.8	-0.3	0.4	1.0	0.6	0.5
10	0.0	0.1	-0.8	-0.2	-0.6	0.5	0.6	-0.2	0.2	0.9	0.5	0.2
11	0.1	0.3	-0.8	-0.4	-0.5	0.9	0.4	-0.3	0.5	0.9	0.5	0.0
12	-0.3	0.2	-1.3	-0.9	-1.0	0.9	0.3	-0.2	-0.3	-0.2	-1.0	-1.7
2025. 1	0.0	0.1	-1.5	-0.6	-1.3	0.9	0.6	-0.3	1.0	1.6	1.2	0.7
2	0.1	0.2	-1.7	-0.3	-1.8	1.1	0.6	-0.1	0.9	1.3	0.9	1.1
3	0.1	0.2	-1.4	-0.2	-1.3	1.0	0.9	-0.2	0.9	1.5	1.2	1.3
4	0.2	0.3	-0.9	0.2	-0.9	0.7	0.8	0.0	0.7	1.2	0.9	1.2
5	0.3	0.5	-0.7	-1.1	0.0	1.1	1.0	-0.5	0.9	1.0	1.2	1.2
6	0.1	0.4	-1.0	-1.0	-0.5	0.8	0.8	-0.2	0.7	0.7	0.9	1.0
7	0.1	0.4	-0.7	-1.1	0.0	0.5	0.8	-0.2	0.7	0.6	0.7	0.7
8	0.1	0.1	-1.6	-1.1	-1.2	0.5	0.5	0.0	1.1	1.5	1.6	1.6
9	0.4	0.5	-0.7	-0.6	-0.2	1.0	0.8	0.3	0.9	1.4	1.3	1.0
10	0.1	0.3	-1.0	-0.5	-0.5	0.3	0.9	0.2	0.7	1.2	1.0	0.7
11	0.2	0.3	-1.2	0.6	-1.2	0.2	1.2	0.5	0.6	1.4	0.8	0.6
12	0.1	0.2	-0.4	1.2	-0.3	0.2	0.9	0.4	0.2	1.1	0.5	-0.1
2026. 1	0.0	0.4	-1.2	1.0	-1.4	0.5	1.2	1.0	-0.5	0.2	-0.5	-1.0
2	0.1	0.3	-1.0	0.7	-0.8	0.3	1.2	0.6	0.5	1.4	0.6	0.1
3	0.2	0.4	-0.9	0.8	-0.8	0.6	1.1	0.7	0.1	0.9	0.1	-0.5

## 8. 연령계층별 실업자

(단위: 천명)

	전 체 실업자	15~29세			30~39	40~49	50~59	60세이상	65세 이 상	70세 이 상
		15~19	20~29							
2021	1,037	326	16	309	177	152	170	212	119	-
2022	833	272	12	260	149	129	113	169	100	-
2023	787	243	9	234	143	121	116	164	98	60
2024	823	235	11	224	150	121	120	197	120	70
2025	830	231	8	224	155	123	122	199	128	77
2024.1/4	960	258	15	242	170	136	137	259	180	109
2/4	875	268	13	255	165	144	137	162	72	24
3/4	641	195	10	185	138	96	94	119	49	18
4/4	816	218	6	212	126	109	114	249	180	130
2025.1/4	980	263	9	254	156	136	132	294	204	126
2/4	844	261	9	251	157	133	143	151	69	22
3/4	651	191	4	187	145	112	109	94	44	14
4/4	845	210	8	202	164	112	103	256	196	147
2026.1/4	1,029	272	16	257	189	113	128	328	236	158
2021. 3	1,215	426	22	404	223	173	201	193	87	-
2022. 3	873	309	19	290	143	133	117	171	76	-
2023. 3	840	300	9	291	163	136	117	124	61	28
2024. 3	892	263	16	248	180	141	153	154	82	27
4	885	278	13	265	157	139	151	160	72	22
5	884	276	14	262	163	143	138	165	72	26
6	857	251	13	238	175	150	121	160	71	24
7	737	223	14	209	157	111	100	145	57	20
8	564	162	11	152	135	82	84	101	41	14
9	622	199	6	193	122	94	97	110	48	19
10	678	215	7	209	129	110	116	108	46	13
11	656	213	4	210	127	106	107	104	44	16
12	1,115	225	7	218	122	113	120	536	451	361
2025. 1	1,083	230	8	222	146	127	119	461	369	267
2	940	269	8	261	157	141	132	242	148	76
3	918	289	11	279	165	140	145	180	93	35
4	854	283	9	274	161	132	143	135	60	20
5	853	262	6	256	146	142	145	157	77	19
6	825	237	13	223	163	125	141	160	70	26
7	726	210	6	204	144	122	126	123	63	21
8	592	184	4	180	141	103	94	69	31	9
9	635	179	3	176	150	109	108	89	38	13
10	658	199	6	193	154	104	103	99	41	15
11	661	201	7	195	164	112	96	88	39	14
12	1,217	229	10	220	174	120	111	582	507	411
2026. 1	1,211	251	16	234	170	110	118	561	459	338
2	993	286	19	267	206	118	127	256	157	91
3	884	280	11	269	189	110	138	167	93	45

## 8. 연령계층별 실업자 증감

(단위: 전년대비, 천명)

	전 체 실업자	15~29세			30~39	40~49	50~59	60세이상	65세 이상	70세 이상
		15~19	20~29							
2021	-71	-45	1	-45	-18	-12	-21	24	15	-
2022	-205	-53	-4	-49	-28	-24	-57	-43	-19	-
2023	-46	-30	-3	-27	-5	-8	3	-6	-3	-
2024	36	-8	2	-10	6	0	5	33	22	10
2025	7	-4	-4	0	6	2	1	2	8	7
2024.1/4	42	-22	2	-23	20	-1	10	34	25	2
2/4	76	8	6	2	12	13	16	27	6	-5
3/4	-40	-22	2	-24	4	-15	-14	8	1	0
4/4	67	2	-3	6	-11	4	7	65	58	44
2025.1/4	21	5	-6	12	-14	0	-5	35	24	17
2/4	-32	-8	-4	-4	-8	-11	6	-11	-3	-2
3/4	10	-4	-6	2	7	16	16	-25	-5	-3
4/4	29	-8	2	-10	38	3	-11	7	15	17
2026.1/4	49	10	7	3	33	-23	-4	34	32	32
2021. 3	36	24	-2	25	38	-2	-10	-15	-31	-
2022. 3	-342	-117	-3	-115	-79	-40	-84	-22	-11	-
2023. 3	-34	-9	-11	2	20	3	0	-48	-14	-
2024. 3	52	-37	7	-44	17	5	37	31	21	0
4	81	11	7	4	-6	11	26	39	9	-7
5	97	28	8	21	18	11	13	26	6	-3
6	50	-15	3	-18	24	18	7	17	4	-4
7	-70	-29	4	-33	11	-17	-36	2	-12	-5
8	-9	-23	3	-26	10	-12	0	16	6	3
9	-39	-14	0	-14	-8	-17	-5	5	8	1
10	51	7	-4	11	2	18	19	6	5	-3
11	-21	-1	-2	1	-15	-9	-8	11	5	2
12	171	2	-3	5	-21	4	9	177	163	131
2025. 1	11	-16	-5	-11	-11	-9	-8	55	43	28
2	25	5	-9	15	-15	8	1	26	18	16
3	26	26	-5	31	-16	-1	-9	26	11	7
4	-31	5	-4	9	4	-7	-8	-25	-12	-2
5	-32	-14	-8	-6	-17	0	7	-8	5	-7
6	-32	-14	0	-14	-12	-25	19	0	-1	3
7	-11	-13	-7	-5	-13	11	26	-22	7	1
8	28	22	-6	28	6	22	10	-32	-11	-4
9	12	-20	-4	-17	28	15	11	-21	-10	-6
10	-20	-17	-1	-16	25	-6	-13	-9	-6	2
11	5	-12	4	-15	38	6	-11	-16	-5	-2
12	103	5	3	2	53	8	-9	46	56	50
2026. 1	128	21	8	12	25	-17	-1	101	90	71
2	54	17	11	7	49	-22	-5	14	8	15
3	-35	-10	0	-10	25	-30	-7	-13	-1	10

## 9. 연령계층별 실업률

(단위: %)

	전 체 실업률	15-64세	15~29세	15~29세		30~39	40~49	50~59	60 세 이 상	65 세 이 상	70 세 이 상
				15~19	20~29						
2021	3.7	3.6	7.8	8.7	7.7	3.3	2.4	2.6	3.8	3.8	-
2022	2.9	2.9	6.4	6.5	6.4	2.7	2.0	1.7	2.8	3.0	-
2023	2.7	2.7	5.9	5.5	5.9	2.6	1.9	1.7	2.6	2.7	3.1
2024	2.8	2.8	5.9	7.2	5.8	2.7	1.9	1.8	2.9	3.1	3.4
2025	2.8	2.8	6.1	5.3	6.1	2.7	2.0	1.8	2.8	3.0	3.4
2024.1/4	3.3	3.1	6.4	9.8	6.2	3.1	2.2	2.0	4.1	5.0	5.8
2/4	2.9	3.1	6.6	7.9	6.5	2.9	2.3	2.0	2.4	1.8	1.1
3/4	2.2	2.3	4.9	6.1	4.9	2.5	1.5	1.4	1.7	1.2	0.8
4/4	2.8	2.5	5.6	4.3	5.7	2.2	1.7	1.7	3.7	4.5	6.2
2025.1/4	3.4	3.1	6.8	6.3	6.9	2.8	2.2	1.9	4.4	5.1	6.1
2/4	2.8	3.0	6.7	6.2	6.7	2.7	2.1	2.1	2.1	1.6	0.9
3/4	2.2	2.4	5.1	3.1	5.1	2.5	1.8	1.6	1.3	1.0	0.6
4/4	2.9	2.6	5.7	5.4	5.7	2.9	1.8	1.5	3.6	4.5	6.4
2026.1/4	3.5	3.2	7.4	9.2	7.3	3.3	1.8	1.9	4.7	5.5	7.2
2021. 3	4.3	4.5	10.0	11.5	10.0	4.1	2.7	3.1	3.5	2.9	-
2022. 3	3.0	3.1	7.2	10.1	7.0	2.6	2.1	1.7	3.0	2.4	-
2023. 3	2.9	3.0	7.1	5.0	7.2	3.0	2.1	1.7	2.0	1.7	1.5
2024. 3	3.0	3.2	6.5	10.4	6.4	3.2	2.2	2.2	2.4	2.2	1.4
4	3.0	3.2	6.8	8.6	6.8	2.8	2.2	2.2	2.4	1.8	1.1
5	3.0	3.2	6.7	7.5	6.7	2.9	2.2	2.0	2.4	1.8	1.2
6	2.9	3.1	6.2	7.8	6.1	3.1	2.4	1.8	2.3	1.8	1.1
7	2.5	2.7	5.5	7.7	5.5	2.8	1.8	1.5	2.1	1.4	0.9
8	1.9	2.1	4.1	6.1	4.0	2.4	1.3	1.2	1.5	1.0	0.7
9	2.1	2.3	5.1	4.2	5.1	2.2	1.5	1.4	1.6	1.2	0.9
10	2.3	2.5	5.5	4.8	5.6	2.3	1.7	1.7	1.6	1.1	0.6
11	2.2	2.4	5.5	2.8	5.6	2.2	1.7	1.6	1.5	1.1	0.8
12	3.8	2.6	5.9	5.3	5.9	2.2	1.8	1.8	8.0	11.6	18.0
2025. 1	3.7	2.8	6.0	5.5	6.0	2.6	2.0	1.8	7.0	9.6	13.5
2	3.2	3.1	7.0	5.9	7.1	2.8	2.3	1.9	3.6	3.8	3.7
3	3.1	3.3	7.5	7.7	7.5	2.9	2.2	2.1	2.6	2.2	1.6
4	2.9	3.1	7.3	5.9	7.3	2.8	2.1	2.1	1.9	1.4	0.9
5	2.8	3.0	6.6	3.8	6.7	2.6	2.3	2.1	2.2	1.8	0.8
6	2.8	3.0	6.1	9.0	6.0	2.8	2.0	2.1	2.2	1.6	1.1
7	2.4	2.6	5.5	4.2	5.5	2.5	2.0	1.8	1.7	1.5	0.9
8	2.0	2.2	4.9	3.1	5.0	2.5	1.7	1.4	1.0	0.7	0.4
9	2.1	2.4	4.8	2.0	4.9	2.6	1.7	1.6	1.2	0.9	0.6
10	2.2	2.4	5.3	4.7	5.4	2.7	1.7	1.5	1.4	0.9	0.6
11	2.2	2.5	5.5	4.9	5.5	2.9	1.8	1.4	1.2	0.9	0.6
12	4.1	2.8	6.2	6.3	6.2	3.0	1.9	1.6	8.4	11.9	18.8
2026. 1	4.1	3.0	6.8	9.3	6.7	3.0	1.8	1.7	8.3	11.0	16.1
2	3.4	3.3	7.7	11.3	7.6	3.6	1.9	1.9	3.7	3.6	4.1
3	3.0	3.1	7.6	6.9	7.6	3.3	1.8	2.0	2.3	2.1	1.9

## 9. 연령계층별 실업률 증감

(단위: 전년대비, %p)

	전 체 실업률	15~64세	15~29세	15~29세		30~39	40~49	50~59	60 세 이 상	65 세 이 상	70 세 이 상
				15~19	20~29						
2021	-0.3	-0.4	-1.2	0.0	-1.3	-0.2	-0.1	-0.3	0.2	0.2	-
2022	-0.8	-0.7	-1.4	-2.2	-1.3	-0.6	-0.4	-0.9	-1.0	-0.8	-
2023	-0.2	-0.2	-0.5	-1.0	-0.5	-0.1	-0.1	0.0	-0.2	-0.3	-
2024	0.1	0.1	0.0	1.7	-0.1	0.1	0.0	0.1	0.3	0.4	0.3
2025	0.0	0.0	0.2	-1.9	0.3	0.0	0.1	0.0	-0.1	-0.1	0.0
2024.1/4	0.1	0.1	-0.3	2.6	-0.5	0.4	0.0	0.1	0.4	0.4	-0.4
2/4	0.2	0.3	0.4	3.5	0.2	0.1	0.3	0.2	0.3	0.0	-0.4
3/4	-0.1	-0.2	-0.3	1.8	-0.4	0.1	-0.2	-0.2	0.0	-0.1	-0.1
4/4	0.2	0.0	0.3	-1.6	0.4	-0.3	0.0	0.1	0.9	1.2	1.8
2025.1/4	0.1	0.0	0.4	-3.5	0.7	-0.3	0.0	-0.1	0.3	0.1	0.3
2/4	-0.1	-0.1	0.1	-1.7	0.2	-0.2	-0.2	0.1	-0.3	-0.2	-0.2
3/4	0.0	0.1	0.2	-3.0	0.2	0.0	0.3	0.2	-0.4	-0.2	-0.2
4/4	0.1	0.1	0.1	1.1	0.0	0.7	0.1	-0.2	-0.1	0.0	0.2
2026.1/4	0.1	0.1	0.6	2.9	0.4	0.5	-0.4	0.0	0.3	0.4	1.1
2021. 3	0.1	0.3	0.1	-2.0	0.3	0.8	0.0	-0.1	-0.6	-1.4	-
2022. 3	-1.3	-1.4	-2.8	-1.4	-3.0	-1.5	-0.6	-1.4	-0.5	-0.5	-
2023. 3	-0.1	-0.1	-0.1	-5.1	0.2	0.4	0.0	0.0	-1.0	-0.7	-
2024. 3	0.1	0.2	-0.6	5.4	-0.8	0.2	0.1	0.5	0.4	0.5	-0.1
4	0.2	0.3	0.4	4.7	0.3	-0.2	0.2	0.4	0.5	0.1	-0.5
5	0.3	0.4	0.9	4.1	0.8	0.3	0.2	0.2	0.3	0.0	-0.2
6	0.2	0.2	-0.1	2.0	-0.2	0.4	0.3	0.1	0.1	0.0	-0.3
7	-0.2	-0.2	-0.5	2.9	-0.6	0.1	-0.2	-0.5	-0.1	-0.4	-0.4
8	-0.1	0.0	-0.4	1.9	-0.5	0.1	-0.2	0.0	0.2	0.0	0.2
9	-0.2	-0.1	-0.1	0.4	-0.2	-0.2	-0.2	-0.1	0.0	0.1	0.0
10	0.2	0.2	0.4	-2.4	0.6	0.0	0.2	0.3	0.1	0.0	-0.2
11	-0.1	-0.1	0.2	-1.1	0.3	-0.3	-0.1	-0.1	0.1	0.1	0.1
12	0.5	0.0	0.4	-1.2	0.4	-0.4	0.1	0.2	2.3	3.6	5.6
2025. 1	0.0	-0.1	0.0	-2.5	0.1	-0.2	-0.2	-0.1	0.4	0.2	0.1
2	0.0	0.0	0.5	-5.2	0.8	-0.3	0.2	0.0	0.2	0.2	0.5
3	0.1	0.1	1.0	-2.7	1.1	-0.3	0.0	-0.1	0.2	0.0	0.2
4	-0.1	-0.1	0.5	-2.7	0.5	0.0	-0.1	-0.1	-0.5	-0.4	-0.2
5	-0.2	-0.2	-0.1	-3.7	0.0	-0.3	0.1	0.1	-0.2	0.0	-0.4
6	-0.1	-0.1	-0.1	1.2	-0.1	-0.3	-0.4	0.3	-0.1	-0.2	0.0
7	-0.1	-0.1	0.0	-3.5	0.0	-0.3	0.2	0.3	-0.4	0.1	0.0
8	0.1	0.1	0.8	-3.0	1.0	0.1	0.4	0.2	-0.5	-0.3	-0.3
9	0.0	0.1	-0.3	-2.2	-0.2	0.4	0.2	0.2	-0.4	-0.3	-0.3
10	-0.1	-0.1	-0.2	-0.1	-0.2	0.4	0.0	-0.2	-0.2	-0.2	0.0
11	0.0	0.1	0.0	2.1	-0.1	0.7	0.1	-0.2	-0.3	-0.2	-0.2
12	0.3	0.2	0.3	1.0	0.3	0.8	0.1	-0.2	0.4	0.3	0.8
2026. 1	0.4	0.2	0.8	3.8	0.7	0.4	-0.2	-0.1	1.3	1.4	2.6
2	0.2	0.2	0.7	5.4	0.5	0.8	-0.4	0.0	0.1	-0.2	0.4
3	-0.1	-0.2	0.1	-0.8	0.1	0.4	-0.4	-0.1	-0.3	-0.1	0.3

## 10. 교육정도별 실업자 및 실업률

(단위: 천명, %)

	실업자				실업률			
	전체	중학교 졸업이하	고등학교 졸업	대학 졸업이상	전체	중학교 졸업이하	고등학교 졸업	대학 졸업이상
2021	1,037	160	423	454	3.7	4.1	4.0	3.3
2022	833	120	336	377	2.9	3.1	3.1	2.6
2023	787	110	299	378	2.7	3.0	2.8	2.6
2024	823	120	309	394	2.8	3.4	2.9	2.6
2025	830	120	307	404	2.8	3.6	2.9	2.6
2024.1/4	960	168	366	426	3.3	5.0	3.4	2.9
2/4	875	83	340	452	2.9	2.3	3.1	3.0
3/4	641	65	236	340	2.2	1.8	2.2	2.2
4/4	816	165	293	358	2.8	4.7	2.8	2.3
2025.1/4	980	169	368	443	3.4	5.1	3.5	2.9
2/4	844	76	326	442	2.8	2.2	3.1	2.8
3/4	651	57	250	343	2.2	1.7	2.4	2.2
4/4	845	175	283	387	2.9	5.4	2.7	2.4
2026.1/4	1,029	195	378	457	3.5	6.3	3.6	2.9
2021. 3	1,215	143	517	556	4.3	3.7	4.9	4.1
2022. 3	873	111	327	436	3.0	2.9	3.0	3.1
2023. 3	840	79	306	455	2.9	2.2	2.8	3.1
2024. 3	892	92	350	451	3.0	2.6	3.3	3.0
4	885	84	344	457	3.0	2.3	3.2	3.0
5	884	83	338	463	3.0	2.3	3.1	3.0
6	857	83	339	436	2.9	2.3	3.1	2.9
7	737	78	287	371	2.5	2.2	2.7	2.4
8	564	60	192	312	1.9	1.7	1.8	2.0
9	622	58	227	338	2.1	1.6	2.1	2.2
10	678	59	257	362	2.3	1.7	2.4	2.4
11	656	57	248	351	2.2	1.6	2.3	2.3
12	1,115	378	374	363	3.8	11.3	3.6	2.4
2025. 1	1,083	290	391	402	3.7	8.9	3.8	2.6
2	940	130	364	445	3.2	4.0	3.5	2.9
3	918	88	349	481	3.1	2.6	3.3	3.1
4	854	73	318	463	2.9	2.1	3.0	3.0
5	853	82	327	443	2.8	2.4	3.0	2.8
6	825	73	333	419	2.8	2.1	3.1	2.6
7	726	72	292	362	2.4	2.1	2.7	2.3
8	592	42	219	331	2.0	1.2	2.1	2.1
9	635	59	239	337	2.1	1.7	2.3	2.1
10	658	64	237	357	2.2	1.9	2.3	2.3
11	661	49	241	370	2.2	1.5	2.3	2.3
12	1,217	413	371	433	4.1	13.1	3.6	2.7
2026. 1	1,211	361	416	434	4.1	11.9	4.0	2.8
2	993	134	388	472	3.4	4.3	3.7	3.0
3	884	90	329	465	3.0	2.8	3.2	2.9

## 10. 교육정도별 실업자 및 실업률 증감

(단위: 전년대비, 천명, %p)

	실업자				실업률			
	전체	중학교 졸업이하	고등학교 졸업	대학 졸업이상	전체	중학교 졸업이하	고등학교 졸업	대학 졸업이상
2021	-71	-8	-48	-14	-0.3	-0.1	-0.5	-0.2
2022	-205	-40	-87	-78	-0.8	-1.0	-0.9	-0.7
2023	-46	-10	-37	2	-0.2	-0.1	-0.3	0.0
2024	36	10	10	16	0.1	0.4	0.1	0.0
2025	7	-1	-2	10	0.0	0.2	0.0	0.0
2024.1/4	42	3	24	15	0.1	0.3	0.2	0.1
2/4	76	6	44	26	0.2	0.2	0.4	0.1
3/4	-40	0	-36	-3	-0.1	0.0	-0.3	-0.1
4/4	67	33	7	27	0.2	1.0	0.2	0.1
2025.1/4	21	2	2	17	0.1	0.1	0.1	0.0
2/4	-32	-7	-14	-10	-0.1	-0.1	0.0	-0.2
3/4	10	-8	15	3	0.0	-0.1	0.2	0.0
4/4	29	11	-10	28	0.1	0.7	-0.1	0.1
2026.1/4	49	26	10	14	0.1	1.2	0.1	0.0
2021. 3	36	-56	45	47	0.1	-1.3	0.4	0.3
2022. 3	-342	-32	-190	-121	-1.3	-0.8	-1.9	-1.0
2023. 3	-34	-31	-22	19	-0.1	-0.7	-0.2	0.0
2024. 3	52	12	44	-4	0.1	0.4	0.5	-0.1
4	81	13	41	26	0.2	0.4	0.4	0.1
5	97	4	57	35	0.3	0.2	0.5	0.1
6	50	1	34	16	0.2	0.1	0.3	0.1
7	-70	-15	-37	-19	-0.2	-0.3	-0.3	-0.2
8	-9	20	-38	9	-0.1	0.6	-0.3	-0.1
9	-39	-6	-33	0	-0.2	-0.1	-0.3	-0.1
10	51	4	-7	55	0.2	0.2	0.0	0.3
11	-21	-6	-27	12	-0.1	-0.1	-0.2	0.0
12	171	100	56	15	0.5	3.2	0.6	0.1
2025. 1	11	1	11	-1	0.0	0.1	0.2	-0.1
2	25	8	-4	21	0.0	0.3	0.1	0.1
3	26	-4	0	31	0.1	0.0	0.0	0.1
4	-31	-11	-26	6	-0.1	-0.2	-0.2	0.0
5	-32	-1	-11	-20	-0.2	0.1	-0.1	-0.2
6	-32	-10	-6	-16	-0.1	-0.2	0.0	-0.3
7	-11	-6	5	-9	-0.1	-0.1	0.0	-0.1
8	28	-18	27	19	0.1	-0.5	0.3	0.1
9	12	1	12	-1	0.0	0.1	0.2	-0.1
10	-20	4	-20	-4	-0.1	0.2	-0.1	-0.1
11	5	-8	-7	19	0.0	-0.1	0.0	0.0
12	103	35	-3	70	0.3	1.8	0.0	0.3
2026. 1	128	71	25	32	0.4	3.0	0.2	0.2
2	54	3	24	27	0.2	0.3	0.2	0.1
3	-35	2	-20	-17	-0.1	0.2	-0.1	-0.2

## 11. 전체 경제활동인구(계절조정) 총괄

(단위: 천명, %)

	15세 이상 인구					계절조정 경제활동 참가율 (%)	계절조정 고용률 (%)	계절조정 실업률 (%)
	계절조정	경제활동인구		계절조정 비경제활동 인구 <sup>1)</sup>				
		계절조정 취업자	계절조정 실업자					
2023. 4/4	45,478	29,334	28,532	802	16,144	64.5	62.7	2.7
2024. 1/4	45,523	29,386	28,573	813	16,137	64.6	62.8	2.8
2/4	45,544	29,395	28,565	830	16,149	64.5	62.7	2.8
3/4	45,585	29,356	28,578	778	16,229	64.4	62.7	2.6
4/4	45,630	29,447	28,593	854	16,183	64.5	62.7	2.9
2025. 1/4	45,692	29,549	28,724	825	16,143	64.7	62.9	2.8
2/4	45,732	29,569	28,766	803	16,163	64.7	62.9	2.7
3/4	45,778	29,593	28,794	798	16,185	64.6	62.9	2.7
4/4	45,847	29,661	28,792	869	16,186	64.7	62.8	2.9
2026. 1/4	45,935	29,767	28,909	858	16,168	64.8	62.9	2.9
2023. 10	45,452	29,289	28,534	755	16,163	64.4	62.8	2.6
11	45,476	29,329	28,497	832	16,147	64.5	62.7	2.8
12	45,505	29,383	28,564	819	16,123	64.6	62.8	2.8
2024. 1	45,514	29,381	28,560	821	16,132	64.6	62.8	2.8
2	45,525	29,391	28,589	802	16,134	64.6	62.8	2.7
3	45,529	29,384	28,568	816	16,145	64.5	62.7	2.8
4	45,539	29,447	28,610	837	16,092	64.7	62.8	2.8
5	45,543	29,366	28,532	834	16,177	64.5	62.6	2.8
6	45,550	29,373	28,555	818	16,177	64.5	62.7	2.8
7	45,590	29,352	28,567	785	16,238	64.4	62.7	2.7
8	45,576	29,352	28,578	774	16,225	64.4	62.7	2.6
9	45,590	29,365	28,589	775	16,225	64.4	62.7	2.6
10	45,607	29,439	28,613	827	16,168	64.5	62.7	2.8
11	45,628	29,433	28,617	816	16,196	64.5	62.7	2.8
12	45,653	29,468	28,549	918	16,186	64.5	62.5	3.1
2025. 1	45,674	29,515	28,702	813	16,159	64.6	62.8	2.8
2	45,694	29,547	28,720	827	16,147	64.7	62.9	2.8
3	45,708	29,584	28,751	833	16,124	64.7	62.9	2.8
4	45,720	29,592	28,780	813	16,128	64.7	62.9	2.7
5	45,734	29,583	28,777	806	16,152	64.7	62.9	2.7
6	45,743	29,533	28,742	792	16,210	64.6	62.8	2.7
7	45,758	29,530	28,747	783	16,228	64.5	62.8	2.7
8	45,779	29,570	28,754	816	16,209	64.6	62.8	2.8
9	45,797	29,678	28,882	796	16,119	64.8	63.1	2.7
10	45,819	29,602	28,798	804	16,217	64.6	62.9	2.7
11	45,848	29,658	28,831	827	16,190	64.7	62.9	2.8
12	45,874	29,723	28,747	976	16,151	64.8	62.7	3.3
2026. 1	45,914	29,714	28,816	899	16,200	64.7	62.8	3.0
2	45,942	29,833	28,956	877	16,109	64.9	63.0	2.9
3	45,950	29,754	28,955	799	16,195	64.8	63.0	2.7

주: 1) 15세이상인구(원계열) - 계절조정 경제활동인구

### 11. 전체 경제활동인구(계절조정) 총괄 증감

(단위: 전월(기)대비, 천명, %p)

	15세 이상 인구					계절조정 경제활동 참가율 (%)	계절조정 고용률 (%)	계절조정 실업률 (%)
	계절조정	경제활동인구		계절조정 비경제활동 인구				
		계절조정 취업자	계절조정 실업자					
2023. 4/4	63	93	100	-7	-30	0.1	0.1	-0.1
2024. 1/4	45	52	41	11	-7	0.1	0.1	0.1
2/4	22	10	-7	17	12	-0.1	-0.1	0.0
3/4	41	-39	13	-52	80	-0.1	0.0	-0.2
4/4	45	91	15	76	-46	0.1	0.0	0.3
2025. 1/4	63	102	131	-29	-40	0.2	0.2	-0.1
2/4	40	21	42	-21	20	0.0	0.0	-0.1
3/4	46	23	28	-5	22	-0.1	0.0	0.0
4/4	69	68	-2	71	1	0.1	-0.1	0.2
2026. 1/4	88	106	117	-11	-18	0.1	0.1	0.0
2023. 10	22	17	69	-52	5	0.0	0.1	-0.2
11	24	40	-38	78	-16	0.1	-0.1	0.2
12	29	54	67	-14	-25	0.1	0.1	0.0
2024. 1	9	-1	-4	3	10	0.0	0.0	0.0
2	12	10	29	-20	2	0.0	0.0	-0.1
3	4	-7	-21	14	11	-0.1	-0.1	0.1
4	10	62	42	21	-53	0.2	0.1	0.0
5	4	-81	-78	-3	85	-0.2	-0.2	0.0
6	8	7	23	-16	0	0.0	0.1	0.0
7	39	-21	13	-34	60	-0.1	0.0	-0.1
8	-13	0	11	-11	-13	0.0	0.0	-0.1
9	13	13	11	2	0	0.0	0.0	0.0
10	18	74	23	51	-57	0.1	0.0	0.2
11	21	-6	4	-11	27	0.0	0.0	0.0
12	25	35	-68	102	-10	0.0	-0.2	0.3
2025. 1	21	47	153	-105	-26	0.1	0.3	-0.3
2	20	32	18	14	-12	0.1	0.1	0.0
3	15	37	31	6	-23	0.0	0.0	0.0
4	12	8	29	-20	3	0.0	0.0	-0.1
5	14	-10	-3	-7	24	0.0	0.0	0.0
6	9	-50	-35	-14	58	-0.1	-0.1	0.0
7	15	-3	6	-9	18	-0.1	0.0	0.0
8	21	40	7	33	-19	0.1	0.0	0.1
9	18	108	128	-20	-90	0.2	0.3	-0.1
10	22	-76	-84	8	98	-0.2	-0.2	0.0
11	29	56	33	23	-27	0.1	0.0	0.1
12	26	65	-84	149	-39	0.1	-0.2	0.5
2026. 1	40	-9	69	-78	49	-0.1	0.1	-0.3
2	28	119	141	-22	-91	0.2	0.2	-0.1
3	8	-79	-1	-78	86	-0.1	0.0	-0.2

## 12. 고용보조지표[Labor Underutilization Indicator<sup>1)</sup>]

(단위: 천명)

	고용보조지표1		고용보조지표2				고용보조지표3 (확장실업률 <sup>3)</sup> ) (%)
	(%)	시간관련 추가취업 가능자	(%)	잠재 경제활동인구	잠재		
					취업가능자	구직자 <sup>2)</sup>	
2021	7.4	1,070	9.7	1,898	77	1,821	13.3
2022	5.8	836	7.9	1,570	85	1,485	10.6
2023	5.2	745	6.6	1,219	101	1,117	9.0
2024	5.4	776	6.3	1,091	108	983	8.8
2025	5.4	765	6.2	1,067	110	957	8.7
2024. 1/4	5.9	765	7.1	1,182	119	1,062	9.6
2/4	5.6	779	6.4	1,084	101	982	8.9
3/4	4.9	804	5.7	1,088	110	978	8.3
4/4	5.4	758	6.0	1,013	103	910	8.5
2025. 1/4	6.0	759	6.9	1,112	115	998	9.4
2/4	5.5	808	6.1	1,036	112	923	8.7
3/4	4.8	784	5.7	1,099	107	992	8.2
4/4	5.2	709	6.1	1,021	107	915	8.4
2026. 1/4	6.0	749	6.9	1,075	104	971	9.4
2021. 3	8.3	1,126	10.6	1,979	70	1,909	14.3
2022. 3	6.2	891	8.5	1,717	90	1,627	11.5
2023. 3	5.5	747	7.0	1,274	81	1,193	9.4
2024. 3	5.6	739	6.7	1,141	111	1,031	9.1
4	5.5	739	6.4	1,087	91	996	8.8
5	5.8	856	6.3	1,074	106	969	9.1
6	5.4	742	6.3	1,089	108	981	8.7
7	5.2	788	6.1	1,132	109	1,023	8.6
8	4.9	880	5.4	1,095	120	976	8.3
9	4.6	743	5.4	1,037	101	936	7.9
10	4.8	749	5.5	1,006	89	917	8.0
11	4.8	765	5.4	987	102	885	7.9
12	6.4	759	7.2	1,045	118	927	9.7
2025. 1	6.4	758	7.4	1,143	112	1,031	9.9
2	5.9	768	6.8	1,105	112	993	9.3
3	5.7	751	6.6	1,089	120	969	9.0
4	5.5	788	6.1	1,026	103	922	8.7
5	5.6	829	6.1	1,038	118	920	8.8
6	5.4	805	6.0	1,043	116	927	8.6
7	5.2	827	5.9	1,110	104	1,006	8.6
8	4.7	801	5.6	1,123	114	1,009	8.2
9	4.6	726	5.5	1,062	103	959	7.9
10	4.6	697	5.5	1,035	110	925	7.8
11	4.6	717	5.4	1,006	96	910	7.8
12	6.6	713	7.4	1,022	113	909	9.7
2026. 1	6.7	742	7.7	1,111	118	993	10.1
2	5.9	751	6.8	1,089	107	982	9.3
3	5.5	755	6.2	1,024	87	938	8.7

주: 1) Labor Underutilization Indicator는 '노동저활용지표'로 직역됨

2) 잠재구직자에는 구직단념자가 포함되었음

3) '고용보조지표3'은 실업률을 보완하는 보조지표로서 가장 포괄범위가 넓어 '확장실업률'로 지칭함

### 13. 시도별 경제활동인구 총괄(2026. 3월)

(단위: 천명)

	15세 이상 인구					경제활동 참가율 (%)	고용률 <sup>1)</sup> (%)	실업률 <sup>2)</sup> (%)
	경 제 활 동 인 구				비경제 활동인구			
		취업자	실업자					
전 국	45,950	29,679	28,795	884	16,271	64.6	62.7	3.0
농 가	1,883	1,486	1,478	8	398	78.9	78.5	0.5
비농가	44,066	28,193	27,317	876	15,873	64.0	62.0	3.1
서울	8,454	5,367	5,186	181	3,087	63.5	61.3	3.4
부산	2,902	1,737	1,694	43	1,165	59.9	58.4	2.5
대구	2,097	1,256	1,216	41	841	59.9	58.0	3.3
인천	2,744	1,785	1,730	56	958	65.1	63.1	3.1
광주	1,271	801	778	24	469	63.1	61.2	3.0
대전	1,315	836	807	29	479	63.6	61.4	3.4
울산	963	600	581	18	364	62.2	60.3	3.0
세종	331	218	215	3	113	65.9	64.9	1.5
경기	12,298	8,038	7,758	280	4,260	65.4	63.1	3.5
강원	1,328	879	861	18	449	66.2	64.9	2.0
충북	1,465	990	971	19	475	67.6	66.3	1.9
충남	1,994	1,352	1,327	25	643	67.8	66.5	1.8
전북	1,548	1,008	986	22	540	65.1	63.7	2.2
전남	1,527	1,028	1,001	27	499	67.3	65.5	2.6
경북	2,284	1,495	1,448	47	789	65.5	63.4	3.2
경남	2,852	1,869	1,823	46	984	65.5	63.9	2.4
제주	577	420	414	6	157	72.8	71.7	1.5

주: 1) 취업자/인구 × 100

2) 실업자/경제활동인구 × 100

## 부록 경제활동인구조사 개요

### □ 조사목적

- 국민의 경제활동 즉, 국민의 취업, 실업 등과 같은 특성을 조사하여 거시경제 분석과 인력자원의 개발 정책 수립에 필요한 기초 자료를 제공

### □ 조사대상

- 표본조사구내에 상주하는 자로서, 매월 15일 기준 만 15세 이상인 자
  - 등록센서스 결과를 이용하여 1,791개 표본조사구를 추출하고, 표본조사구내 약 3만 6천가구를 조사(추출률 0.5%)
  - 표본가구 규모는 실업자의 연간 상대표준오차가 전국 3%, 시도 5~15%미만이 되도록 목표오차를 정하여 추출
    - \* 상대표준오차 = (표준오차/추정치)×100
- 현역군인, 사회복지요원, 형이 확정된 교도소 수감자 등 제외

### □ 조사항목

- 인적사항, 취업자, 실업자, 비경제활동인구와 관련된 54개 항목

### □ 조사대상기간 및 시기

- 조사는 매월 15일이 포함된 1주간(일요일~토요일)을 조사대상주간으로 하며, 그 다음 주간에 조사를 실시

### □ 주요 용어

- 1) 15세이상인구: 조사대상월 15일 기준 만 15세 이상인 자
- 2) 경제활동인구  
만 15세 이상 인구 중 조사대상기간 동안 상품이나 서비스를 생산하기 위하여 실제로 수입이 있는 일을 한 취업자와 일을 하지는 않았으나 구직활동을 한 실업자의 합계
- 3) 취업자
  - 가. 조사대상주간에 수입을 목적으로 1시간 이상 일한 자
  - 나. 동일가구내 가족이 운영하는 농장이나 사업체의 수입을 위하여 주당 18시간 이상 일한 무급가족종사자
  - 다. 직업 또는 사업체를 가지고 있으나 일시적인 병 또는 사고, 연가, 교육, 노사분규 등의 사유로 일하지 못한 일시휴직자
- 4) 시간관련 추가취업가능자  
실제 취업시간이 36시간미만이면서, 추가취업을 희망하고, 추가취업이 가능한 자
- 5) 실업자  
조사대상주간에 수입 있는 일을 하지 않았고, 지난 4주간 일자리를 찾아 적극적으로 구직활동을 하였던 사람으로서 일자리가 주어진다면 즉시 취업이 가능한 자

- 6) 비경제활동인구  
만 15세 이상 인구 중 조사대상기간에 취업도 실업도 아닌 상태에 있는 자
- 7) 구직단념자  
비경제활동인구 중 취업을 희망하고 취업이 가능하였으나, 노동시장적 사유로 일자리를 구하지 않은 자 중 지난 1년 내 구직경험이 있었던 자
- 8) 잠재취업가능자  
비경제활동인구 중에서 지난 4주간 구직활동을 하였으나, 조사대상주간에 취업이 가능하지 않은 자
- 9) 잠재구직자  
비경제활동인구 중에서 지난 4주간 구직활동을 하지 않았지만, 조사대상주간에 취업을 희망하고 취업이 가능한 자
- 10) 잠재경제활동인구 = 잠재취업가능자 + 잠재구직자
- 11) 확장경제활동인구 = 경제활동인구 + 잠재경제활동인구
- 12) 경제활동참가율(%) = (경제활동인구 ÷ 15세이상인구) × 100
- 13) 고용률(%) = (취업자 ÷ 15세이상인구) × 100
- 14) 실업률(%) = (실업자 ÷ 경제활동인구) × 100
- 15) 고용보조지표1(%)=(시간관련추가취업가능자+실업자)÷경제활동인구× 100
- 16) 고용보조지표2(%)=(실업자+잠재경제활동인구)÷확장경제활동인구× 100
- 17) 고용보조지표3(%)=(시간관련추가취업가능자+실업자+잠재경제활동인구)÷확장경제활동인구× 100

< 고용보조지표 구성도 >



□ 이용시 참고사항

- 원계열: 전년동월비 등 장기시계열 분석시 이용
- 계절조정계열: 전월비(전분기비) 등 단기 분석시 이용(X-13ARIMA-SEATS방식 적용: 계절요인을 제거)

□ 한국표준 산업분류

<p><b>A 농업, 임업 및 어업</b></p> <ul style="list-style-type: none"> <li>▪ 01 농업</li> <li>▪ 02 임업</li> <li>▪ 03 어업</li> </ul> <p><b>B 광업</b></p> <ul style="list-style-type: none"> <li>▪ 05 석탄, 원유 및 천연가스 광업</li> <li>▪ 06 금속 광업</li> <li>▪ 07 비금속광물 광업; 연료용 제외</li> <li>▪ 08 광업 지원 서비스업</li> </ul> <p><b>C 제조업</b></p> <ul style="list-style-type: none"> <li>▪ 10 식품품 제조업</li> <li>▪ 11 음료 제조업</li> <li>▪ 12 담배 제조업</li> <li>▪ 13 섬유제품 제조업; 의복 제외</li> <li>▪ 14 의복, 의복 액세서리 및 모피제품 제조업</li> <li>▪ 15 가죽, 가방 및 신발 제조업</li> <li>▪ 16 목재 및 나무제품 제조업; 가구 제외</li> <li>▪ 17 펄프, 종이 및 종이제품 제조업</li> <li>▪ 18 인쇄 및 기록매체 복제업</li> <li>▪ 19 코크스, 연탄 및 석유정제품 제조업</li> <li>▪ 20 화학물질 및 화학제품 제조업; 의약품 제외</li> <li>▪ 21 의약품 물질 및 의약품 제조업</li> <li>▪ 22 고무 및 플라스틱제품 제조업</li> <li>▪ 23 비금속 광물제품 제조업</li> <li>▪ 24 1차 금속 제조업</li> <li>▪ 25 금속기공제품 제조업; 기계 및 가구 제외</li> <li>▪ 26 전자부품, 컴퓨터, 영상, 음향 및 통신장비 제조업</li> <li>▪ 27 의료, 정밀, 광학기기 및 시계 제조업</li> <li>▪ 28 전기장비 제조업</li> <li>▪ 29 기타 기계 및 장비 제조업</li> <li>▪ 30 자동차 및 트레일러 제조업</li> <li>▪ 31 기타 운송장비 제조업</li> <li>▪ 32 가구 제조업</li> <li>▪ 33 기타 제품 제조업</li> <li>▪ 34 산업용 기계 및 장비 수리업</li> </ul> <p><b>D 전기, 가스, 증기 및 공기조절 공급업</b></p> <ul style="list-style-type: none"> <li>▪ 35 전기, 가스, 증기 및 공기조절 공급업</li> </ul>	<p><b>E 수도, 하수 및 폐기물 처리, 원료 재생업</b></p> <ul style="list-style-type: none"> <li>▪ 36 수도업</li> <li>▪ 37 하수, 폐수 및 분뇨 처리업</li> <li>▪ 38 폐기물 수집, 운반, 처리 및 원료 재생업</li> <li>▪ 39 환경 정화 및 복원업</li> </ul> <p><b>F 건설업</b></p> <ul style="list-style-type: none"> <li>▪ 41 종합 건설업</li> <li>▪ 42 전문직별 공사업</li> </ul> <p><b>G 도매 및 소매업</b></p> <ul style="list-style-type: none"> <li>▪ 45 자동차 및 부품 판매업</li> <li>▪ 46 도매 및 상품 중개업</li> <li>▪ 47 소매업; 자동차 제외</li> </ul> <p><b>H 운수 및 창고업</b></p> <ul style="list-style-type: none"> <li>▪ 49 육상운송 및 파이프라인 운송업</li> <li>▪ 50 수상 운송업</li> <li>▪ 51 항공 운송업</li> <li>▪ 52 창고 및 운송관련 서비스업</li> </ul> <p><b>I 숙박 및 음식점업</b></p> <ul style="list-style-type: none"> <li>▪ 55 숙박업</li> <li>▪ 56 음식점 및 주점업</li> </ul> <p><b>J 정보통신업</b></p> <ul style="list-style-type: none"> <li>▪ 58 출판업</li> <li>▪ 59 영상오디오 기록물 제작 및 배급업</li> <li>▪ 60 방송 및 영상·오디오물 제공 서비스업</li> <li>▪ 61 우편 및 통신업</li> <li>▪ 62 컴퓨터 프로그래밍, 시스템 통합 및 관리업</li> <li>▪ 63 정보서비스업</li> </ul> <p><b>K 금융 및 보험업</b></p> <ul style="list-style-type: none"> <li>▪ 64 금융업</li> <li>▪ 65 보험업</li> <li>▪ 66 금융 및 보험 관련 서비스업</li> </ul> <p><b>L 부동산업</b></p> <ul style="list-style-type: none"> <li>▪ 68 부동산업</li> </ul>	<p><b>M 전문, 과학 및 기술 서비스업</b></p> <ul style="list-style-type: none"> <li>▪ 70 연구개발업</li> <li>▪ 71 전문 서비스업</li> <li>▪ 72 건축기술, 엔지니어링 및 기타 과학기술 서비스업</li> <li>▪ 73 기타 전문, 과학 및 기술서비스업</li> </ul> <p><b>N 사업시설 관리, 사업 지원 및 임대 서비스업</b></p> <ul style="list-style-type: none"> <li>▪ 74 사업시설 관리 및 조경 서비스업</li> <li>▪ 75 사업지원 서비스업</li> <li>▪ 76 임대업; 부동산 제외</li> </ul> <p><b>O 공공행정, 국방 및 사회보장 행정</b></p> <ul style="list-style-type: none"> <li>▪ 84 공공행정, 국방 및 사회보장 행정</li> </ul> <p><b>P 교육 서비스업</b></p> <ul style="list-style-type: none"> <li>▪ 85 교육 서비스업</li> </ul> <p><b>Q 보건업 및 사회복지 서비스업</b></p> <ul style="list-style-type: none"> <li>▪ 86 보건업</li> <li>▪ 87 사회복지 서비스업</li> </ul> <p><b>R 예술, 스포츠 및 여가관련 서비스업</b></p> <ul style="list-style-type: none"> <li>▪ 90 창작, 예술 및 여가관련 서비스업</li> <li>▪ 91 스포츠 및 오락관련 서비스업</li> </ul> <p><b>S 협회 및 단체, 수리 및 기타 개인 서비스업</b></p> <ul style="list-style-type: none"> <li>▪ 94 협회 및 단체</li> <li>▪ 95 개인 및 소비용품 수리업</li> <li>▪ 96 기타 개인 서비스업</li> </ul> <p><b>T 가구 내 고용활동 및 달리 분류되지 않은 자가소비 생산활동</b></p> <ul style="list-style-type: none"> <li>▪ 97 가구 내 고용활동</li> <li>▪ 98 달리 구분되지 않은 자가소비를 위한 가구의 재화 및 서비스 생산활동</li> </ul> <p><b>U 국제 및 외국기관</b></p> <ul style="list-style-type: none"> <li>▪ 99 국제 및 외국기관</li> </ul>
--	---	--

※ 한국표준산업분류 제11차 개정(2024년) 기준임

## □ 한국표준 직업분류

### 1 관리자

- 11 의회·정부 및 기업 고위직
- 12 행정·경영 지원 및 마케팅 관리직
- 13 전문 서비스 관리직
- 14 건설·전기 및 생산 관련 관리직
- 15 판매 및 고객 서비스 관리직
  - 예) 국회의원, 기획관리자, 대학총장, 부서관리자, 회원단체관리자 등

### 2 전문가 및 관련 종사자

- 21 과학 전문가 및 관련직
- 22 정보 통신 전문가 및 기술직
- 23 공학 전문가 및 기술직
- 24 보건 전문가 및 관련직
- 25 사회복지·종교 전문가 및 관련직
- 26 교육 전문가 및 관련직
- 27 법률 및 행정 전문직
- 28 경영·금융 전문가 및 관련직
- 29 문화·예술·스포츠·기타 전문가 및 관련직
  - 예) 생명과학연구원, 시스템개발자, 건축가, 의사, 교수, 변호사, 관세사, 작가 등

### 3 사무 종사자

- 31 기획·영업 및 인사 사무직
- 32 자재·생산 및 운송 사무직
- 33 회계·경리 및 통계 사무직
- 34 금융 사무직
- 35 법률·감사 및 정부 행정 사무직
- 36 상담·안내 및 접수 사무직
- 37 일반 지원 사무직
  - 예) 행정사무원, 보험심사원, 특허사무원, 모니터요원 등

### 4 서비스 종사자

- 41 경찰·소방 및 보안 관련 서비스직
- 42 돌봄 및 보건 서비스직
- 43 개인 생활 서비스직
- 44 운송 및 여가 서비스직
- 45 조리 및 음식 서비스직
  - 예) 경호원, 간병인, 여행안내사, 조리사 등

### 5 판매 종사자

- 51 영업직
- 52 매장 판매 및 상품 대여직
- 53 통신 및 방문·노점 판매 관련직
  - 예) 보험설계사, 매장계산원, 텔레마케터 등

### 6 농림어업 숙련 종사자

- 61 농축산 숙련직
- 62 임업 숙련직
- 63 어업 숙련직
  - 예) 병아리감별사, 벌목원, 해녀 등

### 7 기능원 및 관련 기능 종사자

- 71 식품 가공 관련 기능직
- 72 섬유·의복 및 가죽 관련 기능직
- 73 목재·가구·악기 및 간판 관련 기능직
- 74 금속 성형 관련 기능직
- 75 운송 및 기계 관련 기능직
- 76 전기 및 전자 관련 기능직
- 77 정보 통신 및 방송장비 관련 기능직
- 78 건설 및 채굴 관련 기능직
- 79 기타 기능 관련직
  - 예) 제빵원, 재단사, 악기수리원, 용접원, 자동차 정비원, 전기공, 도배공, 인터넷수리원, 방역원 등

### 8 장치·기계 조작 및 조립 종사자

- 81 식품가공 관련 기계 조작직
- 82 섬유 및 신발 관련 기계 조작직
- 83 화학 관련 기계 조작직
- 84 금속 및 비금속 관련 기계 조작직
- 85 기계 제조·관련 기계 조작 및 조립직
- 86 전기·전자 관련 기계 조작 및 조립직
- 87 운전 및 운송 관련 기계 조작직
- 88 상하수도 및 재활용 처리 관련 기계 조작직
- 89 목재·인쇄 및 기타 기계 조작직
  - 예) 도정기조작원, 직조기조작원, 사출기조작원, 판금기조작원, 자동조립라인조작원, 발전 터빈조작원, 자동차운전원, 소각로조작원, 인쇄기조작원 등

### 9 단순 노무 종사자

- 91 건설 및 광업 관련 단순 노무직
- 92 운송 관련 단순 노무직
- 93 제조 관련 단순 노무직
- 94 청소 및 건물 관리 단순 노무직
- 95 가사·음식 및 판매 관련 단순 노무직
- 99 농림어업 및 기타 서비스 단순 노무직
  - 예) 건설단순종사자, 배달원, 포장원, 경비원, 가사도우미, 검침원 등

※ 한국표준직업분류 제8차 개정(2024년) 기준임

## 부록 자주하는 질문

### □ 1주일에 1시간만 일해도 취업자인가요?

ILO에서는 수입을 목적으로 조사대상 주간(1주)동안 1시간 이상 일한 사람을 취업자로 정의하고 있습니다. 일반적으로 취업자라고 하면 사업체에 출근하거나 자기사업을 하면서 주5일 이상 일하는 사람을 떠올리기 쉬운데, ILO 기준에 따르면 근로형태를 가리지 않고 수입을 목적으로 1주 동안 1시간 이상 일했다면 모두 취업자라고 정의하고 있습니다.

### □ 취업기준은 왜 1시간인가요?

기본적으로 경제활동인구조사는 경제정책에 필요한 거시경제지표를 만들어내는 통계 조사이기 때문입니다. 한 나라의 총생산을 측정하기 위해서는 취업자수와 근로시간에 기초한 총노동투입량이 필요한데, 이를 계산하기 위해서는 수입을 목적으로 1시간 이상 수행된 모든 일이 파악되어야 합니다. 특히 고용상황이 변하면서 단시간 근로, 부정기 근로, 교대 근로 등 다양한 취업형태가 나타나고 있으므로 이러한 형태의 취업을 모두 포함하기 위해서는 수입을 목적으로 1시간 이상 일한 모든 사람을 취업자로 파악할 필요가 있습니다.

### □ 학생이 아르바이트를 하면서, 입사원서도 냈다면 취업자인가요? 실업자인가요?

학교를 다니는 학생이므로 비경제활동인구이기도 하고, 아르바이트를 하고 있으므로 취업자의 정의에도 부합합니다. 또한 입사원서도 제출한 것으로 볼 때 구직활동을 수행한 실업자라고도 볼 수 있습니다. ILO에서는 이러한 복수의 활동상태를 가지게 되는 사람이 취업자, 실업자, 비경제활동인구 중 반드시 하나의 활동상태에만 배타적으로 귀속 되도록 우선성 규칙(Priority rule)을 적용하도록 하고 있습니다.

우선성 규칙은 노동력조사에서 경제활동상태가 취업인 사람을 먼저 파악하고, 나머지 사람들 중에서 실업자를 파악한 뒤 마지막으로 남은 사람들을 비경제활동인구로 간주하는 규칙입니다.

그 결과 항상 취업자를 실업자와 비경제활동인구보다 우선적으로 파악하고, 실업자는 비경제활동인구보다 우선적으로 파악하게 되는 것입니다.

따라서 사례에서처럼 아르바이트를 하였다면 그 사람이 학교를 다니고 있는지 또는 구직활동을 하고 있는지 여부와 상관없이 취업자가 되는 것입니다. 이 규칙 때문에 우리나라에 거주하는 15세 이상 모든 인구는 빠짐없이 취업자, 실업자, 비경제활동인구 중 하나의 활동 상태를 가지게 됩니다.

## □ 일을 하지 않는 사람은 모두 실업자 아닌가요?

ILO에서는 실업자를 지난 1주 동안 일을 하지 않았고(Without work), 일이 주어지면 일을 할 수 있고(Availability for work), 지난 4주간 적극적인 구직활동을 수행(Seeking work)한 사람이라고 정의하고 있습니다.

또한 일자리를 구하려는 의중(意中)만 있다고 해서 실업자가 되는 것이 아니라 반드시 실제 활동(Activity principle)이 뒷받침되어야 합니다. 따라서 아무런 구직활동도 하지 않고 막연히 쉰 사람이라면 경제활동인구조사에서는 실업자로 파악되지 않습니다.

원서제출, 면접 등의 실제 구직활동 없이 취업을 준비하는 사람이나, 아르바이트를 하는 사람, 은퇴 후 쉬고 있는 사람 등은 주관적으로 자신을 실업자라고 생각할 수 있으나, 이러한 사람들은 국제기준에 따른 실업자 요건 세 가지를 갖추지 못했기 때문에 경제활동인구조사에서는 실업자로 분류되지 않습니다.

## □ 잠재경제활동인구는 실업자인가요?

실업자는 ① 일을 하지 않았고, ② 일이 주어지면 일을 할 수 있고 ③ 지난 4주간 적극적인 구직활동을 한 사람입니다. 잠재경제활동인구도 일을 하지 않았고 일을 희망하고 일이 주어지면 할 수 있지만, 대부분 구직활동을 하지 않아 실업자 조건에 부합하지 않으므로 비경제활동인구에 해당됩니다.

## □ 어떤 사람들이 잠재경제활동인구인가요?

잠재경제활동인구는 잠재취업가능자와 잠재구직자로 구성됩니다. 잠재취업가능자는 구직활동을 하였으나 조사대상주간에 본인이 아프거나 돌봐야 할 가족이 있어서 일을 할 수 없었던 자가 해당됩니다. 잠재구직자는 지난 4주간 적극적으로 구직활동을 하지 않았지만, 일을 희망하고 일이 주어지면 즉시 일을 할 수 있는 자가 해당됩니다. 조사대상기간에 원서접수나 시험응시 등 적극적인 구직활동을 하지 않았지만 일을 희망하고 가능한 자, 근로조건이 맞는 일거리가 없어서 잠시 쉬고 있지만 일을 희망하고 할 수 있는 자 등이 잠재구직자에 해당됩니다.

## □ 기저효과란 무엇인가요?

기저효과(Base effect)란 지표를 평가하는데 있어 기준시점과 비교시점의 상대적 차이에 따라 그 결과값이 실제보다 위축되거나 부풀려지는 현상을 말합니다.

예를 들면, 2022.1월에 취업자수가 전년동월에 비해 급증했는데, 이는 2021.1월에 코로나19로 인해 취업자수가 급감했던 것이 원인이 되어 2022.1월에는 상대적으로 취업자수가 보다 많이 증가한 것처럼 나타난 것으로서, 이것은 기저효과의 영향으로 볼 수 있습니다.

따라서 현재의 고용지표가 기준시점의 지표에 비해 뚜렷한 요인없이 급증하거나 급감한 경우에는 기저효과의 영향이 있었는지도 함께 고려해 지표를 해석하는 것이 바람직합니다.

## □ 고용지표에 계절성이 있다는데 무슨 말인가요?

취업자, 실업자, 비경제활동인구와 같은 고용지표들이 경기적 요인에 따라 변동하기도 하지만, 계절적 요인, 불규칙 요인 등 비경기적 요인에 따라서도 변동하므로 이를 해석할 때는 이러한 점을 모두 감안해야 합니다.

경제활동인구조사에서는 매월 조사대상주간 동안의 실제 활동상태를 측정하기 때문에 농번기(4~10월)에는 농림어업 취업자수가 증가하고, 농한기(11~3월)에는 농림어업 취업자수가 감소하는 경향이 있습니다. 전체 취업자수도 이러한 농림어업 취업자수와 같이 계절적으로 변동하는 취업자수의 영향을 받아 변동하게 됩니다. 실업자수도 졸업과 각종 채용시험 등으로 인해 사람들의 구직활동이 활발해지는 연말연초에 크게 증가하는 경향을 보입니다.

이처럼 우리나라 고용지표들은 계절에 따라 변동성이 크므로 취업자수나 실업자수 원계열이 전월에 비해 증가 또는 감소했다고 해서 이를 경기상승 또는 경기둔화로 보는 것은 지표의 의미를 잘못 해석하는 것입니다.

고용지표의 정확한 이해를 위해서는 원계열의 전년동월대비 변화와 계절성을 제거한 계절조정계열의 전년대비 변화를 함께 분석할 필요가 있습니다. 고용지표의 수준과 추세적인 흐름은 통상 원계열의 변화로 확인하고, 단기의 고용상황은 계절조정계열을 이용하여 비교하는 것이 바람직합니다. 다만 계절조정계열에도 매년 반복되는 계절성만 제거될 뿐 천재지변과 같은 불규칙 요인은 그대로 남아 있기 때문에 신중하게 해석할 필요가 있습니다.

## □ 같은 달의 고용통계도 결과가 서로 다를 수 있나요?

정부는 고용시장의 월간 동향을 파악하기 위하여 경제활동인구조사, 사업체노동력 조사를 실시하고, 고용보험 등 행정자료를 활용하여 고용행정통계를 작성하고 있습니다.

국가데이터처에서 실시하는 경제활동인구조사는 표본가구를 방문하여, 개인의 일에 관한 사항, 구직에 관한 사항 등을 조사하여 인구특성별 취업자, 실업자, 비경제활동인구 현황 등 노동의 공급측면을 파악합니다. 고용노동부에서 실시하는 사업체노동력조사는 표본 사업체를 대상으로 종사자수, 노동이동, 빈일자리, 임금 등 노동의 수요측면을 파악하고 있습니다.

위 통계들은 조사주기, 조사시점, 특정집단 포함여부 등에 차이가 있어 유사해 보이는 지표일지라도 그 규모와 증감이 서로 다를 수 있습니다. 예를 들면, 경제활동인구조사에서 '취업자'는 모든 산업의 임금근로자, 비임금근로자(자영업자, 무급가족종사자)를 포함하고 있지만, 사업체노동력조사에서 '종사자'는 농업, 임업 및 어업(A), 가구내 고용활동 및 달리 분류되지 않은 자가 소비 생산활동(T), 국제 및 외국기관(U)을 제외한 사업체에 고용된 종사자(임금근로자 및 기타종사자)만을 의미하고 있어 포괄범위가 서로 다릅니다. 또한, 경제활동인구조사는 사업체노동력조사에서 파악하기 어려운 가내수공업, 도급자, 무점포 이동판매 등도 조사하고 있어, 두 지표는 전체 규모뿐만 아니라 증감의 추세도 서로 다를 수 있습니다.

참고로 미국에서도 가구조사(CPS)와 사업체조사(CES)를 별도로 실시하고 있으며, 양 조사간에도 취업자(종사자) 수의 차이는 발생하고 있습니다. 이용자는 개별통계의 작성 목적, 자료의 특성, 한계점 등을 이해하고 해석에 유의할 필요가 있습니다.

## 부록 고용동향 월별 공표 일정

보 도 자 료 명	공 표 일 자
2025년 12월 및 연간 고용동향	2026. 1. 14.(수)
2026년 1월 고용동향	2026. 2. 11.(수)
2026년 2월 고용동향	2026. 3. 18.(수)
2026년 3월 고용동향	2026. 4. 15.(수)
2026년 4월 고용동향	2026. 5. 13.(수)
2026년 5월 고용동향	2026. 6. 11.(목)*
2026년 6월 고용동향	2026. 7. 15.(수)
2026년 7월 고용동향	2026. 8. 12.(수)
2026년 8월 고용동향	2026. 9. 9.(수)
2026년 9월 고용동향	2026. 10. 16.(금)*
2026년 10월 고용동향	2026. 11. 11.(수)
2026년 11월 고용동향	2026. 12. 16.(수)

1) 공표시각은 오전 8시입니다.

2) 공표일정은 변경될 수 있으며, 일정 변경 시 국가데이터처 홈페이지와 보도자료의 본 페이지를 통해 공표일정을 재공지하겠습니다.

\* 2026년 5월 고용동향은 부처님 오신 날 및 지방선거, 9월 고용동향은 추석(9.24.~9.26), 개천절 및 한글날 등을 고려하여 공표일자를 정하였습니다.